



# ๒ ข้อมูลสารสนเทศปีการศึกษา 2563

สำนักงานเขตพื้นที่การศึกษาประถมศึกษาอุตรดิตถ์ เขต 2

กลุ่มส่งเสริมการศึกษาทางไกล เทคโนโลยีสารสนเทศและการสื่อสาร  
สำนักงานเขตพื้นที่การศึกษาประถมศึกษาอุตรดิตถ์ เขต 2  
Tel.0-5548-1125 ต่อ 105 Fax. 0-5548-1612



## สภาพทั่วไปและข้อมูลพื้นฐาน

### สภาพทางภูมิศาสตร์

สำนักงานเขตพื้นที่การศึกษาประถมศึกษาอุตรดิตถ์ เขต 2 ตั้งอยู่เลขที่ 12 หมู่ 4 ตำบลแสนตอ อำเภอน้ำปาด จังหวัดอุตรดิตถ์ มีเขตพื้นที่บริการ 4 อำเภอ คือ 1. อำเภอท่าปลา 2. อำเภอน้ำปาด 3. อำเภอปากท่า 4. อำเภอบ้านโคก



## ลักษณะภูมิประเทศ

ลักษณะภูมิประเทศของสำนักงานเขตพื้นที่การศึกษาประถมศึกษาอุตรดิตถ์ เขต 2 มี 2 ลักษณะ คือ

1. ที่ราบระหว่างหุบเขาและบริเวณลูกคลื่นลอนลาด บริเวณที่อยู่ต่อเนื่องจากบริเวณที่ราบลุ่มแม่น้ำทางด้านเหนือและด้านตะวันออกของจังหวัด ประกอบด้วยที่ราบแคบๆ ระหว่างหุบเขาตามแนวรอน แม่น้ำปาด ห้วยน้ำไคร้ และลำห้วยสายต่างๆ สลับกับภูมิประเทศเป็นเขาในเขตน้ำปาด ฟากท่า บ้านโคก
2. เขตภูเขาและที่สูง มีพื้นที่ประมาณครึ่งหนึ่งของจังหวัด อยู่ในบริเวณทางด้านเหนือ และทางตะวันออกของจังหวัด โดยเฉพาะเขตอำเภอบ้านโคก ฟากท่า น้ำปาด ท่าปลา

## ลักษณะภูมิอากาศ

- ฤดูกาล
- ฤดูร้อน ช่วงเดือนมีนาคม – พฤษภาคม อุณหภูมิเฉลี่ย 30.2 องศาเซลเซียส
  - ฤดูฝน ช่วงเดือน มิถุนายน – ตุลาคม มีปริมาณน้ำฝนเฉลี่ย 1,243 มม./ปี
  - ฤดูหนาว ช่วงเดือนพฤศจิกายน – กุมภาพันธ์ อุณหภูมิเฉลี่ย 25.8 องศาเซลเซียส

## การปกครอง

สำนักงานเขตพื้นที่การศึกษาประถมศึกษาอุตรดิตถ์ เขต 2 มีพื้นที่ทั้งหมด 4,818.74 ตร.กม (61.52% ของพื้นที่จังหวัด) ครอบคลุม 4 อำเภอ 22 ตำบล 196 หมู่บ้าน เทศบาล 6 แห่ง องค์การบริหารส่วนตำบล 20 แห่ง

### ตารางแสดงเขตการปกครอง / ประชากร

อำเภอ	พื้นที่ (ตร.กม)	เขตการปกครอง				ประชากร		
		ตำบล	หมู่บ้าน	เทศบาล	อบต.	ชาย	หญิง	รวม
ท่าปลา	1,681.45	7	76	3	6	20,083	20,058	40,141
น้ำปาด	1,448.711	7	58	1	7	18,228	18,272	36,500
ฟากท่า	632.689	4	31	1	4	7,011	7,244	14,255
บ้านโคก	1,055.911	4	31	1	3	7,385	7,169	14,554
รวม	4,818.74	22	196	6	20	52,707	52,743	105,450

ที่มา : [https://stat.bora.dopa.go.th/new\\_stat/webPage/statByYear.php](https://stat.bora.dopa.go.th/new_stat/webPage/statByYear.php)

คณะกรรมการติดตามตรวจสอบประเมินผลและนิเทศการศึกษา  
สำนักงานเขตพื้นที่การศึกษาประถมศึกษาอุตรดิตถ์ เขต 2

1. ผู้อำนวยการสำนักงานเขตพื้นที่การศึกษาประถมศึกษาอุตรดิตถ์ เขต 2		ประธานกรรมการ
2. นายเสมอ	นาสอน	กรรมการ
3. นางพรศรี	เพ็งเรือง	กรรมการ
4. นายธวัฒน์	เพียงตา	กรรมการ
5. นายเหล็ง	ชั้นลา	กรรมการ
6. นายประทวน	กลั่นพินิจ	กรรมการ
7. นายสังวาร์	เอ็บมูล	กรรมการ
8. นายปลันท์	ปาวิชัย	กรรมการ
9. ผู้อำนวยการกลุ่มนิเทศ ติดตามและประเมินผลการจัดการศึกษา		กรรมการ/เลขานุการ

**ผู้บริหาร และผู้อำนวยการกลุ่ม ในสำนักงานเขตพื้นที่การศึกษาประถมศึกษาอุดรดิตถ์ เขต 2**

ตำแหน่ง	ชื่อ - สกุล	โทรศัพท์	
		ที่ทำงาน	มือถือ
ผู้อำนวยการสำนักงานเขตพื้นที่การศึกษาประถมศึกษา	นายสมพงษ์ พรหมใจ	-	08-1320-9247
รองผู้อำนวยการสำนักงานเขตพื้นที่การศึกษาประถมศึกษา	นางสาวละออ วันจิว	ต่อ 112	09-5634-1085
รองผู้อำนวยการสำนักงานเขตพื้นที่การศึกษาประถมศึกษา	นางสาวเมธาร์ตม์ วิจิตรเมธานท์	ต่อ 112	09-5624-1625
ผู้อำนวยการกลุ่มอำนวยการ	นางวิไลวัลย์ ศรีน่วม	ต่อ 101	08-6217-8445
ผู้อำนวยการกลุ่มบริหารงานการเงินและสินทรัพย์	นางสาวนงลักษณ์ เทียนสวัสดิ์	ต่อ 103	08-1971-7512
ผู้อำนวยการกลุ่มบริหารงานบุคคล	นางสาวศศิวิมล นาคปิ่น (ปฏิบัติหน้าที่)	ต่อ 102	09-8693-6595
ผู้อำนวยการกลุ่มนโยบายและแผน	นางพรจิรา ใจชั้นกลาง	ต่อ 104	09-7924-2137
ผู้อำนวยการกลุ่มส่งเสริมการจัดการศึกษา	นางสาวจุฑามาส พงษ์โนรี	ต่อ 106	08-9960-2318
ผู้อำนวยการกลุ่มนิเทศติดตามและประเมินผลการศึกษา	นางวรินสินี เชื้อสิริธัญญ์	ต่อ 107	06-3996-2282
ผู้อำนวยการกลุ่มพัฒนาครูและบุคลากรทางการศึกษา	นางสาวทิพย์ธราพร แยมมุล (ปฏิบัติหน้าที่)	ต่อ 109	09-4282-9593
ผู้อำนวยการกลุ่มส่งเสริมการศึกษา ทางไกลเทคโนโลยีสารสนเทศ (DLICT)	นางพรจิรา ใจชั้นกลาง (ปฏิบัติหน้าที่)	ต่อ 105	09-7924-2137
ผู้อำนวยการกลุ่มกฎหมายและคดี	นางสาวจิตาภา สายสูง	ต่อ 117	09-3137-2771
ผู้อำนวยการหน่วยตรวจสอบภายใน	นางรัตติยาภรณ์ ยิ่งยวด (ปฏิบัติหน้าที่)	ต่อ 110	08-7576-9513

หมายเหตุ หมายเลขโทรศัพท์ 0-5548-1125, 0-5548-1809, 0-5548-1860 โทรสาร 0-5548-1612





## จำนวนบุคลากรสำนักงานเขตพื้นที่การศึกษาประถมศึกษาอุตรดิตถ์ เขต 2

กลุ่ม	คศ.4		คศ.3		คศ.2		ชำนาญการพิเศษ		ชำนาญการ		ปฏิบัติการ		ปฏิบัติงาน		ลูกจ้างประจำ	ลูกจ้างชั่วคราว	รวม	หมายเหตุ
	ชาย	หญิง	ชาย	หญิง	ชาย	หญิง	ชาย	หญิง	ชาย	หญิง	ชาย	หญิง	ชาย	หญิง				
ผอ./รอง ผอ.	-	-	1	2	-	-	-	-	-	-	-	-	-	-	-	-	3	
กลุ่มอำนวยการ	-	-	-	-	-	-	-	1	1	-	-	1	-	-	2	7	12	
กลุ่มบริหารงานการเงินและสินทรัพย์	-	-	-	-	-	-	-	1	1	-	-	-	-	-	-	3	5	
กลุ่มบริหารงานบุคคล	-	-	-	-	-	-	-	-	-	1	-	1	-	-	-	3	5	
กลุ่มนโยบายและแผน	-	-	-	-	-	-	-	1	-	1	-	1	-	-	-	1	4	
กลุ่มส่งเสริมการจัดการศึกษา	-	-	-	-	-	-	-	2	-	1	1	1	-	-	-	2	7	
หน่วยตรวจสอบภายใน	-	-	-	-	-	-	-	-	-	1	-	-	-	-	-	-	1	
กลุ่มนิเทศ ติดตาม และประเมินผลฯ	-	-	1	1	1	1	-	-	-	-	-	-	1	-	-	-	5	
กลุ่มพัฒนาครูและบุคลากรทางการศึกษา	-	-	-	-	-	-	-	-	-	1	-	-	-	-	-	-	1	
กลุ่มส่งเสริมการศึกษา ทางไกล เทคโนโลยีสารสนเทศ (DLICT)	-	-	-	-	-	-	-	-	-	-	-	-	-	-	-	1	1	
กลุ่มกฎหมายและคดี	-	-	-	-	-	-	-	-	-	-	-	1	-	-	-	1	2	
รวม	-	-	2	3	1	1	-	5	2	5	1	5	-	1	2	18	46	
ร้อยละ	-		6.52		4.35		15.22		19.56		6.52		0		4.35	43.48	100	



สำนักงานเขตพื้นที่การศึกษาประถมศึกษาอุตรดิตถ์เขต 2 มีบุคลากรปฏิบัติงานทั้งสิ้น 46 คน พบว่าลูกจ้างชั่วคราว มีจำนวนมากที่สุด 20 คน (ร้อยละ 43.48) รองลงมาได้แก่ข้าราชการระดับชำนาญการ จำนวน 9 คน (ร้อยละ 19.57)

### จำนวนบุคลากรบนสำนักงานเขตพื้นที่การศึกษาประถมศึกษาอุตรดิตถ์ เขต 2 จำแนกตามเพศ และวุฒิการศึกษา

ตำแหน่ง	เพศ		รวม	วุฒิการศึกษา				รวม
	ชาย	หญิง		ต่ำกว่าปริญญาตรี	ปริญญาตรี	ปริญญาโท	ปริญญาเอก	
บริหารการศึกษา ผอ./รองฯ	1	2	3	-	-	1	2	3
บุคลากรทางการศึกษาอื่น	3	16	18	-	8	11	-	19
ศึกษานิเทศก์	2	2	4	-	-	4	-	4
ลูกจ้างประจำ	2	-	2	2	-	-	-	2
ลูกจ้างชั่วคราว	8	10	18	8	8	2	-	18
<b>รวม</b>	<b>18</b>	<b>28</b>	<b>46</b>	<b>11</b>	<b>17</b>	<b>18</b>	<b>-</b>	<b>46</b>
<b>ร้อยละ</b>	<b>39.13</b>	<b>60.87</b>	<b>100</b>	<b>23.91</b>	<b>36.96</b>	<b>39.13</b>	<b>2</b>	<b>100</b>

สำนักงานเขตพื้นที่การศึกษาประถมศึกษาอุตรดิตถ์ เขต 2 มีบุคลากรปฏิบัติงานทั้งสิ้น 44 คน เพศชายจำนวน 18 คน (ร้อยละ 39.13) เพศหญิงจำนวน 28 คน (ร้อยละ 60.87)

เมื่อจำแนกวุฒิการศึกษา พบว่ามีวุฒิการศึกษาที่จบมากที่สุดคือวุฒิปริญญาโทจำนวน 18 คน (ร้อยละ 39.13) รองลงมาคือวุฒิปริญญาตรีจำนวน 17 คน (ร้อยละ 36.96) และวุฒิที่จบน้อยที่สุดคือวุฒิต่ำกว่าปริญญาตรี จำนวน 11 คน (ร้อยละ 23.91)

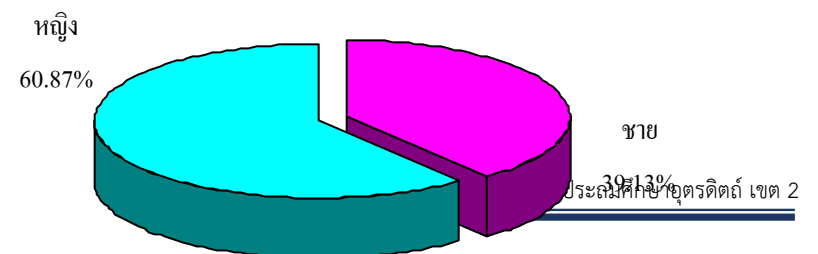





การเปรียบเทียบการประเมินผลสัมฤทธิ์ผู้เรียนตามหลักสูตรแกนกลางการศึกษาขั้นพื้นฐานฯ (NT)  
ปีการศึกษา 2561 กับปีการศึกษา 2562  
ชั้นประถมศึกษาปีที่ 3 สำนักงานเขตพื้นที่การศึกษาประถมศึกษาอุตรดิตถ์ เขต 2

ด้าน	ค่าเฉลี่ยร้อยละ ปี 2561	ค่าเฉลี่ยร้อยละ ปี 2562	ผลต่าง
ด้านคณิตศาสตร์	46.65	45.94	-0.71
ด้านภาษาไทย	52.52	45.97	-6.55
ค่าเฉลี่ยร้อยละทุกด้าน	49.59	45.95	-3.64

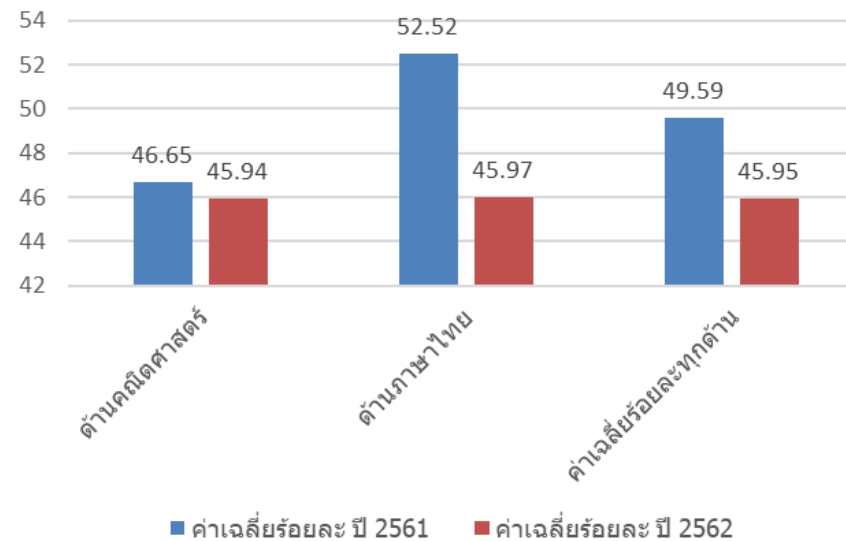

การเปรียบเทียบผลการประเมินผลสัมฤทธิ์ทางการเรียน ผลการทดสอบระดับชาติขั้นพื้นฐาน O-NET  
ปีการศึกษา 2561 กับปีการศึกษา 2562  
ชั้นประถมศึกษาปีที่ 6 สำนักงานเขตพื้นที่การศึกษาประถมศึกษาอุตรดิตถ์ เขต 2

วิชา	ค่าเฉลี่ยร้อยละ		ผลต่าง
	2561	2562	
ภาษาไทย	53.49	47.56	-5.93
ภาษาอังกฤษ	32.32	28.55	-3.77
คณิตศาสตร์	32.7	30.76	-1.94
วิทยาศาสตร์	36.99	32.42	-4.57
ค่าเฉลี่ยร้อยละทุกวิชา	38.88	34.82	-4.06

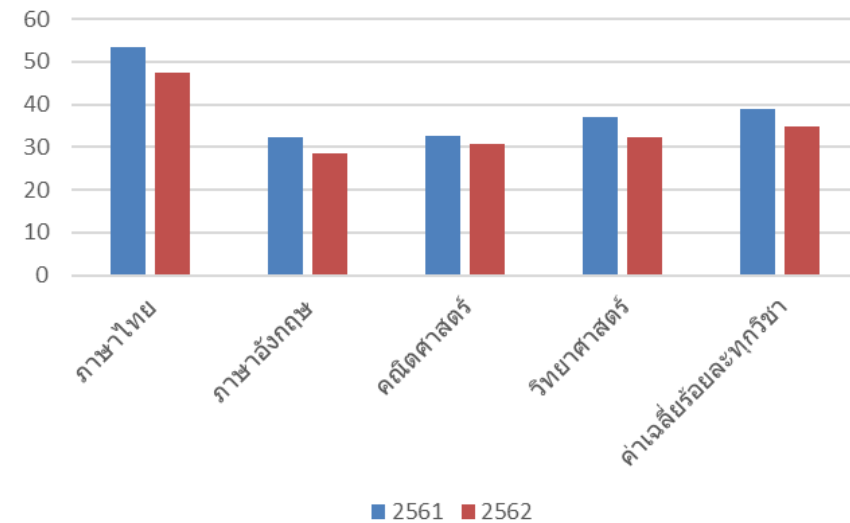

การเปรียบเทียบผลการประเมินผลสัมฤทธิ์ทางการเรียน ผลการทดสอบระดับชาติขั้นพื้นฐาน O-NET  
ระดับเขตพื้นที่ ระดับสังกัด และระดับประเทศ ปีการศึกษา 2562  
ชั้นประถมศึกษาปีที่ 6 สำนักงานเขตพื้นที่การศึกษาประถมศึกษาอุตรดิตถ์ เขต 2

วิชา	ระดับเขตพื้นที่ ระดับเขตพื้นที่	ค่าเฉลี่ยร้อยละ			ผลต่าง		
		ประเทศ	จังหวัด	สังกัด	ประเทศ	จังหวัด	สังกัด
ภาษาไทย	47.56	49.07	49.08	47.95	-1.51	-1.52	-0.39
ภาษาอังกฤษ	28.55	34.42	31.18	30.86	-5.87	-2.63	-2.31
คณิตศาสตร์	30.76	32.9	32.94	31.6	-2.14	-2.18	-0.84
วิทยาศาสตร์	32.42	35.55	34.77	34.3	-3.13	-2.35	-1.88
ค่าเฉลี่ยร้อยละทุกวิชา	34.82	37.98	36.99	36.17	-3.16	-2.01	-1.35

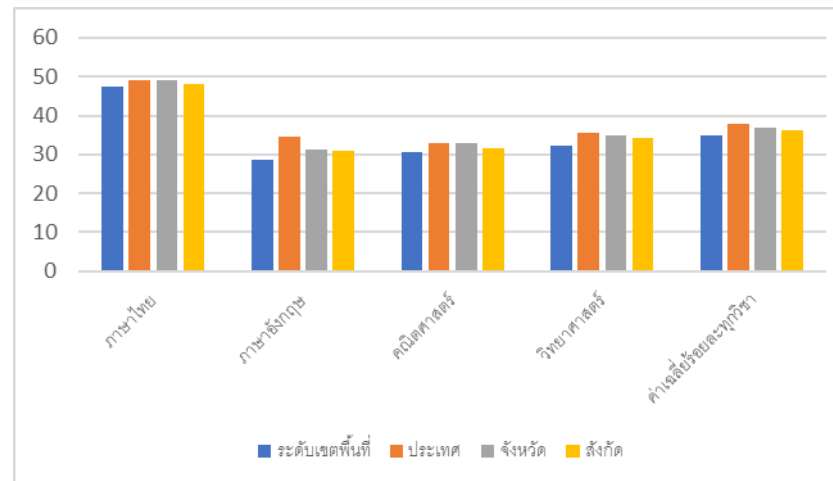

การเปรียบเทียบผลการประเมินผลสัมฤทธิ์ทางการเรียน ผลการทดสอบระดับชาติขั้นพื้นฐาน O-NET  
 ปีการศึกษา 2561 กับปีการศึกษา 2562  
 มัธยมศึกษาปีที่ 3 สำนักงานเขตพื้นที่การศึกษาประถมศึกษาอุตรดิตถ์ เขต 2

วิชา	ค่าเฉลี่ยร้อยละ		ผลต่าง
	2561	2562	
ภาษาไทย	50.76	52.92	2.16
ภาษาอังกฤษ	25.87	28.66	2.79
คณิตศาสตร์	25.92	22.94	-2.98
วิทยาศาสตร์	33.74	29.47	-4.27
ค่าเฉลี่ยร้อยละทุกวิชา	34.07	33.49	-0.58

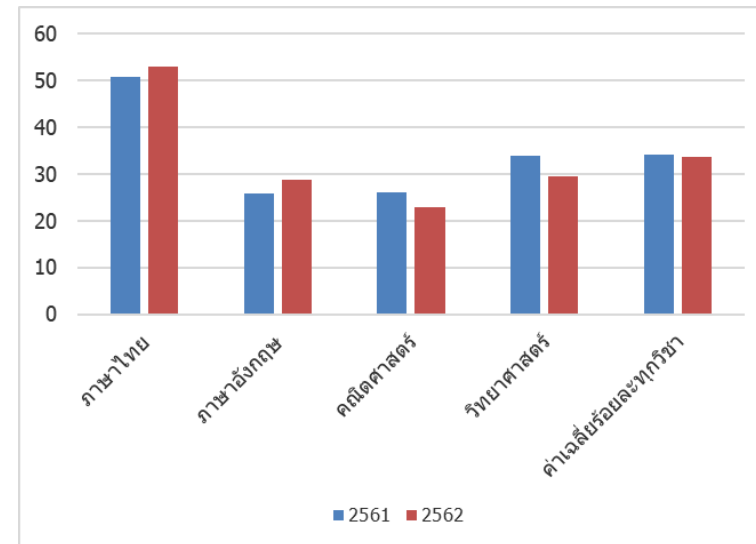

การเปรียบเทียบผลการประเมินผลสัมฤทธิ์ทางการเรียน ผลการทดสอบระดับชาติขั้นพื้นฐาน O-NET  
ระดับเขตพื้นที่ ระดับสังกัด และระดับประเทศ ปีการศึกษา 2562  
ชั้นมัธยมศึกษาปีที่ 3 สำนักงานเขตพื้นที่การศึกษาประถมศึกษาอุตรดิตถ์ เขต 2

วิชา	ระดับเขตพื้นที่	ค่าเฉลี่ยร้อยละ			ผลต่าง		
		ประเทศ	จังหวัด	สังกัด	ประเทศ	จังหวัด	สังกัด
ภาษาไทย	52.92	55.14	56.39	55.91	-2.22	-3.47	-2.99
ภาษาอังกฤษ	28.66	33.25	33.2	32.98	-4.59	-4.54	-4.32
คณิตศาสตร์	22.94	26.73	27.38	26.98	-3.79	-4.44	-4.04
วิทยาศาสตร์	29.47	30.07	30.12	30.22	-0.6	-0.65	-0.75
ค่าเฉลี่ยร้อยละทุกวิชา	33.49	36.29	36.77	36.52	-2.77	-3.28	-3.03

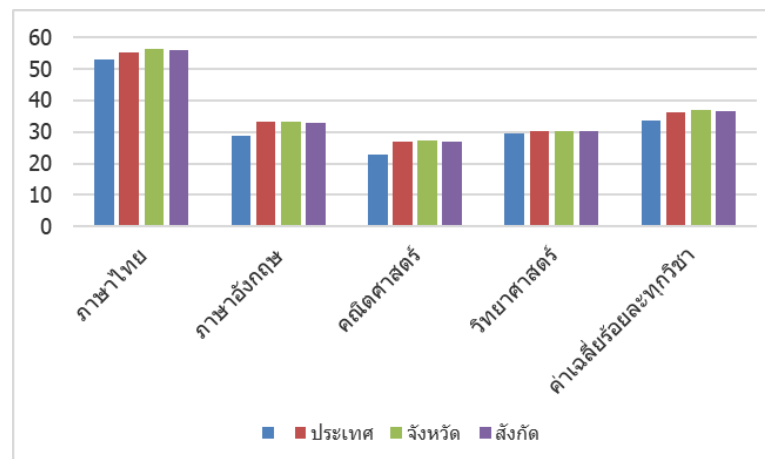



ข้อมูลการศึกษาในระบบ (ข้อมูล ณ วันที่ 18 กรกฎาคม 2563)

สำนักงานเขตพื้นที่การศึกษาประถมศึกษาอุตรดิตถ์ เขต 2

ที่	สังกัด	จำนวน สถานศึกษา	จำนวน ครู/ ผู้บริหาร	จำนวนนักเรียน							หมายเหตุ	
				ก่อน ประจมา	ประจมา	ม.ต้น	ม.ปลาย		อนุปริญา	อุดมศึกษา		รวม
							สายสามัญ	สายอาชีพ				
1	สำนักงานเขตพื้นที่การศึกษาประถมศึกษาอุตรดิตถ์ เขต 2	77 โรง	598	1,505	5,281	1,209	0	0	0	0	7,995	
2	สำนักงานปลัดกระทรวงศึกษาธิการ (โรงเรียนเอกชน)	1	46	279	804	395	225	0	0	0	1,703	
3	สำนักงานตำรวจแห่งชาติ (โรงเรียนสังกัด ตชด.)	2	18	29	75	0	0	0	0	0	104	



จำนวนสถานศึกษา ในสังกัดสำนักงานเขตพื้นที่การศึกษาประถมศึกษาอุตรดิตถ์ เขต 2 ปีการศึกษา 2563  
จำแนกตามระดับที่จัดการศึกษา แยกเป็นรายอำเภอ

อำเภอ	ระดับที่จัดการศึกษา					ร้อยละ
	อนุบาล - ป. 6	อนุบาล - ม. 3	ม. 1 - ม. 6	ม. 1 - ปวช. 3	รวม	
ท่าปลา	18	10	0	0	28	36.36
น้ำปาด	13	9	0	0	22	28.57
ฟากท่า	9	4	0	0	13	16.88
บ้านโคก	12	2	0	0	14	18.18
รวม	52	25	0	0	77	100.00
ร้อยละ	67.53	32.47	0.00	0.00	100.00	

สถานศึกษาในสังกัดสำนักงานเขตพื้นที่การศึกษาประถมศึกษาอุตรดิตถ์ เขต 2 มีจำนวนทั้งสิ้น 77 แห่ง

จัดการศึกษาตั้งแต่ระดับก่อนประถมศึกษา ถึงมัธยมศึกษาตอนต้น

เมื่อจำแนกเป็นรายอำเภอพบว่า มีสถานศึกษามากที่สุดคืออำเภอท่าปลา จำนวน 28 แห่ง (ร้อยละ 36.36) รองลงมาได้แก่อำเภอน้ำปาด 22 แห่ง (ร้อยละ 28.57) อำเภอฟากท่า 13 แห่ง (ร้อยละ 16.88) และอำเภอบ้านโคก 14 แห่ง (ร้อยละ 18.18)

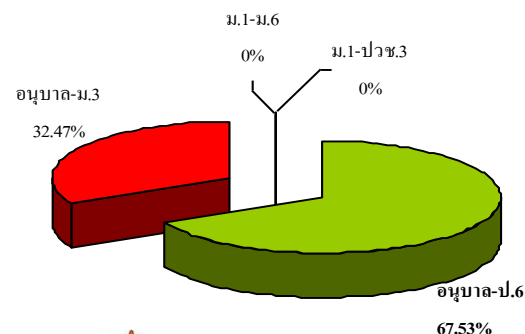
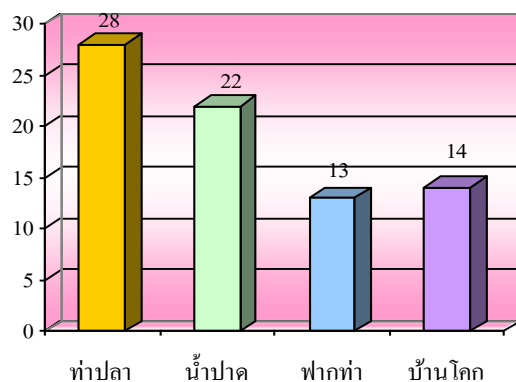



## สรุปข้อมูลการศึกษา ในสังกัดสำนักงานเขตพื้นที่การศึกษาประถมศึกษาอุตรดิตถ์ เขต 2 ปีการศึกษา 2563

อำเภอ	สถานศึกษา	ครู/ผู้บริหาร	นักเรียน	ห้องเรียน	นักเรียน : ห้อง	นักเรียน : ครู
ท่าปลา	28	233	3,363	268	13 : 1	14 : 1
น้ำปาด	22	191	2,573	205	13 : 1	13 : 1
ฟากท่า	13	91	935	106	9 : 1	10 : 1
บ้านโคก	14	83	1,124	116	10 : 1	13 : 1
รวม	77	598	7,995	695	12 : 1	13 : 1

สำนักงานเขตพื้นที่การศึกษาประถมศึกษาอุตรดิตถ์ เขต 2 มีสถานศึกษาในสังกัดทั้งสิ้น 77 โรงเรียน ครู 598 คน

นักเรียน 7,995 คน และมีห้องเรียน 695 ห้อง เมื่อเทียบอัตราส่วนจำนวนนักเรียนต่อห้องเรียนพบว่า อำเภอท่าปลา อำเภอ น้ำปาด มีอัตราส่วนนักเรียนต่อห้องเรียนสูงที่สุด (13 : 1) รองลงมาได้แก่ อำเภอบ้านโคก (10 : 1) อำเภอที่มีอัตราส่วนนักเรียนต่อห้องเรียนต่ำสุด คือ อำเภอฟากท่า (9 : 1)

อัตราส่วนนักเรียนต่อครูใน อำเภอท่าปลา มีอัตราส่วนสูงที่สุด (14 : 1) อัตราส่วนนักเรียน รองลงมาได้แก่ อำเภอ น้ำปาด และอำเภอบ้านโคก (13 : 1) อำเภอที่มีอัตราส่วนครูต่ำที่สุดคืออำเภอฟากท่า (10 : 1)

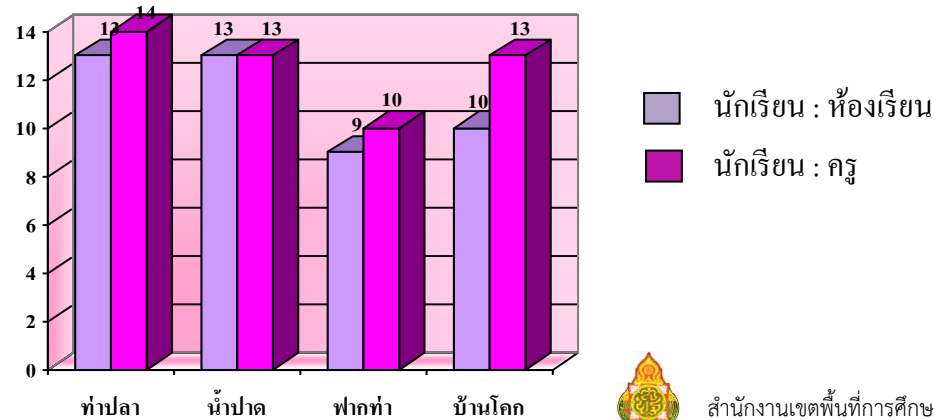



## จำนวนสถานศึกษา ในสังกัดสำนักงานเขตพื้นที่การศึกษาประถมศึกษาอุดรดิตถ์ เขต 2 ปีการศึกษา 2563

### จำแนกตามขนาดโรงเรียน เป็นรายอำเภอ

อำเภอ	ขนาดโรงเรียน									ร้อยละ
	จำนวนนักเรียนเป็น 0	ขนาดที่ 1 1-120 คน	ขนาดที่ 2 121-200 คน	ขนาดที่ 3 201-300 คน	ขนาดที่ 4 301-499คน	ขนาดที่ 5 500-1,499 คน	ขนาดที่ 6 1,500-2,499 คน	ขนาดที่ 7 >=2,500คน	รวม	
ท่าปลา	0	20	4	2	1	1	0	0	28	36.36
น้ำปาด	0	14	4	3	1	0	0	0	22	28.57
ฟากท่า	1	10	2	0	0	0	0	0	13	16.88
บ้านโคก	0	11	3	0	0	0	0	0	14	18.18
รวม	1	55	13	5	2	1	0	0	77	100.00
ร้อยละ	1.30	71.43	16.88	6.49	2.60	1.30	0.00	0.00	100.00	

สถานศึกษาในสังกัดสำนักงานเขตพื้นที่การศึกษาประถมศึกษาอุดรดิตถ์ เขต 2 มีจำนวนทั้งสิ้น 77 โรงเรียน

เมื่อจำแนกขนาด พบว่าสถานศึกษาขนาดที่ 1 มีจำนวนนักเรียนไม่เกิน 120 คน มีมากที่สุด จำนวน 55 โรงเรียน(ร้อยละ 71.43)

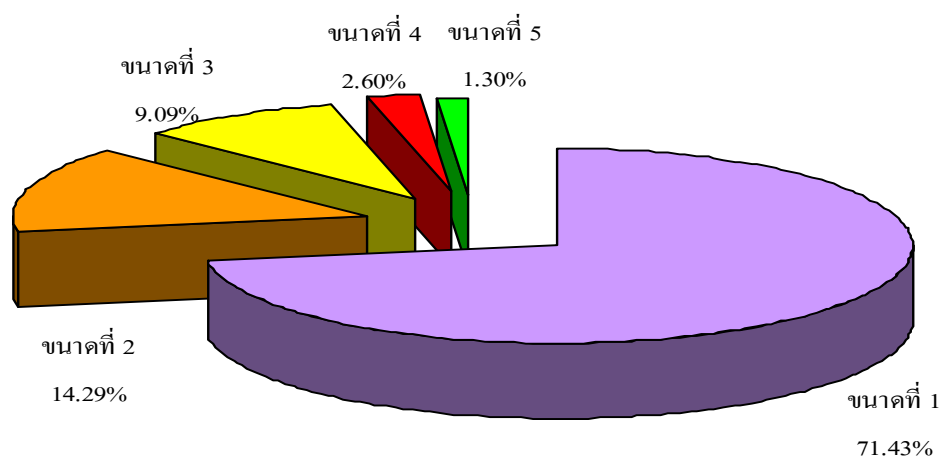

จำนวนห้องเรียนในสังกัดสำนักงานเขตพื้นที่การศึกษาประถมศึกษาอุตรดิตถ์ เขต 2 ปีการศึกษา 2563

จำแนกตามระดับการศึกษา เป็นรายอำเภอ

อำเภอ	จำนวนห้องเรียน				รวม	ร้อยละ
	ก่อนประถมศึกษา	ประถมศึกษา	มัธยมศึกษาตอนต้น	มัธยมศึกษาตอนปลาย		
ท่าปลา	59	178	31	0	268	38.56
น้ำปาด	45	132	27	0	204	29.35
ฟากท่า	21	72	12	0	105	15.11
บ้านโคก	28	82	6	0	116	16.69
รวม	153	464	76	0	693	99.71
ร้อยละ	22.01	66.76	10.94	0.00	100.00	

สำนักงานเขตพื้นที่การศึกษาประถมศึกษาอุตรดิตถ์ เขต 2 มีจำนวนห้องเรียนทั้งสิ้น 693 ห้องเรียน จำแนกเป็นระดับ  
ก่อนประถมศึกษา 153 ห้องเรียน ระดับประถมศึกษา 464 ห้องเรียน ระดับมัธยมศึกษาตอนต้น 76 ห้องเรียน

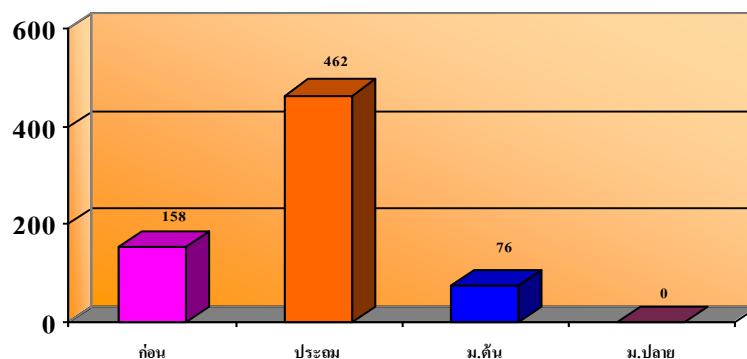



## จำนวนข้าราชการครู ในสังกัดสำนักงานเขตพื้นที่การศึกษาประถมศึกษาอุตรดิตถ์ เขต 2 ปีการศึกษา 2563

## จำแนกตามวุฒิการศึกษา เป็นรายอำเภอ

อำเภอ	ระดับการศึกษา(วุฒิ)									จำนวนครู		
	ปริญญาโทหรือสูงกว่า			ปริญญาตรี			อนุปริญญาตรีและต่ำกว่า					
	ชาย	หญิง	รวม	ชาย	หญิง	รวม	ชาย	หญิง	รวม	ชาย	หญิง	รวม
ท่าปลา	40	53	93	39	101	140	0	0	0	79	154	233
น้ำปาด	23	59	82	32	77	109	0	0	0	55	136	191
ฟากท่า	12	36	48	14	29	43	0	0	0	26	65	91
บ้านโคก	17	25	42	8	33	41	0	0	0	25	58	83
รวม	92	173	265	93	240	333	0	0	0	185	413	598
ร้อยละ	44.31			55.69			0.00			100.00		

สำนักงานเขตพื้นที่การศึกษาประถมศึกษาอุตรดิตถ์ เขต 2 มีครูในสังกัดจำนวนทั้งสิ้น 598 คน มีวุฒิการศึกษาในระดับปริญญาตรีมากที่สุด จำนวน 333 คน (ร้อยละ 55.69) รองลงมาได้แก่วุฒิปริญญาโทหรือสูงกว่า จำนวน 265 คน (ร้อยละ 44.31) ป.ตรี

55.691%

ต่ำกว่า ป.ตรี

0%

ป.โทหรือสูงกว่า

44.31%

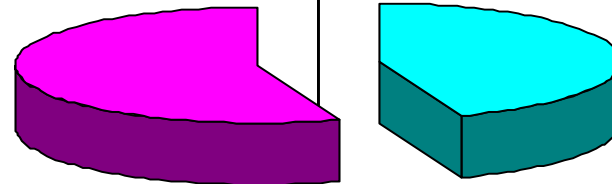



จำนวนข้าราชการครูในสถานศึกษา จำแนกตามสายงาน/เพศ/คุณวุฒิการศึกษา  
สำนักงานเขตพื้นที่การศึกษาประถมศึกษาอุตรดิตถ์ เขต 2  
ข้อมูล ณ วันที่ 18 กรกฎาคม 2563

ชื่อสายงาน	ชื่อตำแหน่ง	ว่าง ที่ ใช้ได้	จำนวนคุณวุฒิการศึกษา/เพศ															ร้อยละ
			ปริญญาเอก			ปริญญาโท			ปริญญาตรี			ต่ำกว่าตรี			รวมทั้งสิ้น			
			ชาย	หญิง	รวม	ชาย	หญิง	รวม	ชาย	หญิง	รวม	ชาย	หญิง	รวม	ชาย	หญิง	รวม	
สายงานบริหาร	ผู้อำนวยการโรงเรียน		0	0	0	30	8	38	14	4	18	0	0	0	44	12	56	9.36
สายงานบริหาร	รองผู้อำนวยการโรงเรียน		0	0	0	0	0	0	0	0	0	0	0	0	0	0	0	0.00
สายงานการสอน	ครู		0	0	0	56	152	208	71	187	258	0	0	0	127	339	466	77.93
สายงานการสอน	ครูผู้ช่วย		0	0	0	5	11	16	10	50	60	0	0	0	15	61	76	12.71
รวมทั้งสิ้น		0	0	0	0	91	171	262	95	241	336	0	0	0	186	412	598	100.00

สำนักงานเขตพื้นที่การศึกษาประถมศึกษาอุตรดิตถ์ เขต 2 มีครูในสังกัดจำนวนทั้งสิ้น 598 คน มีตำแหน่งครูมากที่สุด จำนวน 466 คน (ร้อยละ 77.93)

รองลงมาคือตำแหน่งครูผู้ช่วย จำนวน 76 คน (ร้อยละ 12.71) และมีตำแหน่งผู้อำนวยการโรงเรียนน้อยที่สุด จำนวน 56 คน (ร้อยละ 9.36)

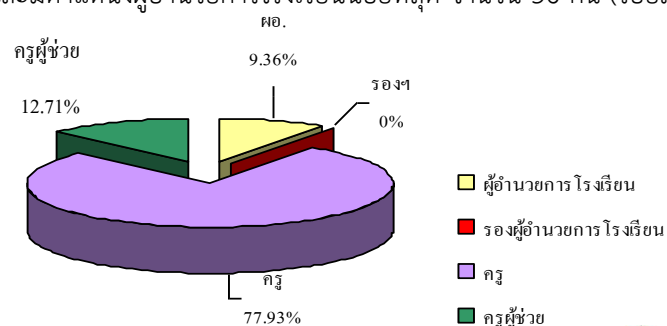



จำนวนข้าราชการครูในสถานศึกษา จำแนกตามสายงาน/อันดับ/เพศ  
สำนักงานเขตพื้นที่การศึกษาประถมศึกษาอุตรดิตถ์ เขต 2  
ข้อมูล ณ วันที่ 18 กรกฎาคม 2563

ชื่อสายงาน	ชื่อตำแหน่ง	ว่าง ที่ ใช้ได้	จำนวนอันดับ/เพศ																							
			ครูผู้ช่วย			อันดับ คศ.1			อันดับ คศ.2			อันดับ คศ.3			อันดับ คศ.4			อันดับ คศ.5			รวมทั้งสิ้น					
			ชาย	หญิง	รวม	ชาย	หญิง	รวม	ชาย	หญิง	รวม	ชาย	หญิง	รวม	ชาย	หญิง	รวม	ชาย	หญิง	รวม	ชาย	หญิง	รวม			
สายงานบริหาร	ผู้อำนวยการโรงเรียน		0	0	0	0	0	0	12	2	14	32	10	42	0	0	0	0	0	0	0	0	44	12	56	
สายงานบริหาร	รองผู้อำนวยการโรงเรียน		0	0	0	0	0	0	0	0	0	0	0	0	0	0	0	0	0	0	0	0	0	0	0	
สายงานการสอน	ครู		0	0	0	30	87	117	40	84	124	57	168	225	0	0	0	0	0	0	0	0	127	339	466	
สายงานการสอน	ครูผู้ช่วย		15	61	76	0	0	0	0	0	0	0	0	0	0	0	0	0	0	0	0	0	15	61	76	
รวมทั้งสิ้น		0	15	61	76	30	87	117	52	86	138	89	178	267	0	0	0	0	0	0	0	0	186	412	598	
ร้อยละ			12.71			19.57			23.08			44.65			0.00			0.00			100.00					

สำนักงานเขตพื้นที่การศึกษาประถมศึกษาอุตรดิตถ์ เขต 2 มีผู้บริหารและข้าราชการครูในสังกัดจำนวนทั้งสิ้น 598 คน มีอันดับ คศ.3 มากที่สุด

จำนวน 267 คน (ร้อยละ 44.65) รองลงมาคืออันดับ คศ. 2 จำนวน 138 คน (ร้อยละ 23.08) และมี ครูผู้ช่วย น้อยที่สุด จำนวน 76 คน (ร้อยละ 12.71)

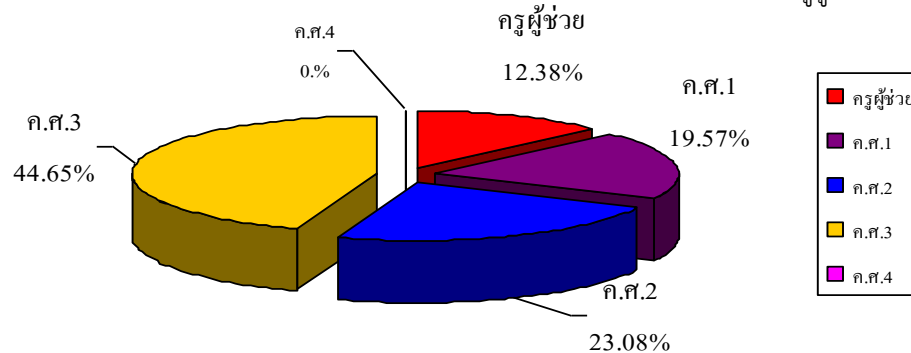



## จำนวนนักเรียนในสังกัดสำนักงานเขตพื้นที่การศึกษาอุดรดิตถ์ เขต 2 ปีการศึกษา 2563

## จำแนกตามระดับการศึกษา และเพศ เป็นรายอำเภอ

อำเภอ	ระดับการศึกษา												รวม			ร้อยละ
	ก่อนประถมศึกษา			ประถมศึกษา			มัธยมศึกษาตอนต้น			มัธยมศึกษาตอนปลาย						
	ชาย	หญิง	รวม	ชาย	หญิง	รวม	ชาย	หญิง	รวม	ชาย	หญิง	รวม	ชาย	หญิง	รวม	
ท่าปลา	331	265	596	1,116	1,055	2,171	324	272	596	0	0	0	1,771	1,592	3,363	42.06
น้ำปาด	240	235	475	856	761	1,617	244	237	481	0	0	0	1,340	1,233	2,573	32.18
ฟากท่า	85	108	193	368	311	679	29	34	63	0	0	0	482	453	935	11.69
บ้านโคก	127	114	241	421	393	814	36	33	69	0	0	0	584	540	1,124	14.06
รวม	783	722	1,505	2,761	2,520	5,281	633	576	1,209	0	0	0	4,177	3,818	7,995	100.00
ร้อยละ	18.82			66.05			15.12			0.00			100.00			

สำนักงานเขตพื้นที่การศึกษาประถมศึกษาอุดรดิตถ์ เขต 2 มีนักเรียนในสังกัดทั้งสิ้น 7,995 คน จำแนกเป็นระดับก่อนประถมศึกษา 1,505 คน (ร้อยละ 18.82) ระดับประถมศึกษา 5,281 คน (ร้อยละ 66.05) ระดับมัธยมศึกษาตอนต้น 1,209 คน (ร้อยละ 15.12)

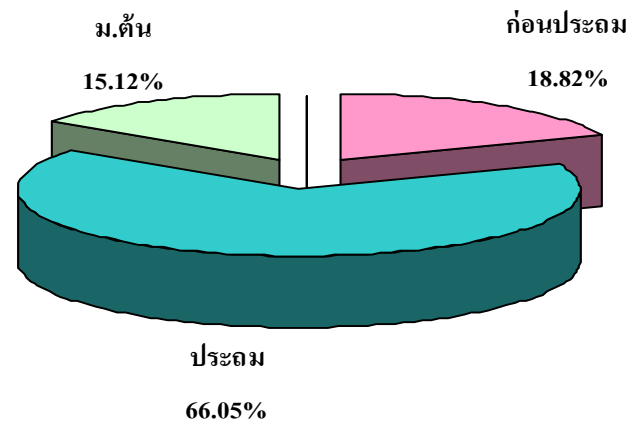



## สถิติจำนวนนักเรียนในสังกัดสำนักงานเขตพื้นที่การศึกษาประถมศึกษาอุตรดิตถ์ เขต 2

## ปีการศึกษา 2559- 2563 จำแนกตามรายชั้นเรียน

ชั้น	ปีการศึกษา														
	2559			2560			2561			2562			2563		
	ชาย	หญิง	รวม	ชาย	หญิง	รวม	ชาย	หญิง	รวม	ชาย	หญิง	รวม	ชาย	หญิง	รวม
อ.3รวม	0	0	0	21	29	50	28	21	49	27	18	45	20	21	41
อ. 1	469	445	914	464	400	864	446	394	840	413	366	779	348	342	690
อ. 2	466	432	898	471	449	920	458	404	862	452	386	838	415	359	774
ป. 1	489	469	958	468	430	898	488	458	946	456	401	857	461	404	865
ป. 2	446	383	829	475	470	945	462	427	889	484	453	937	465	415	880
ป. 3	499	499	998	437	368	805	474	467	941	457	427	884	483	444	927
ป. 4	524	533	1,057	493	504	997	438	375	813	468	456	924	455	427	882
ป. 5	517	502	1,019	528	526	1,054	494	497	991	429	370	799	466	456	922
ป. 6	520	515	1,035	513	500	1,013	525	523	1,048	489	487	976	431	374	805
ม. 1	247	196	443	216	206	422	237	204	441	221	216	437	202	183	385
ม. 2	236	213	449	245	197	442	207	206	413	225	200	425	213	205	418
ม. 3	201	196	397	216	208	424	226	190	416	202	194	396	218	188	406
ม. 4/ปวช.1	0	0	0	0	0	0	0	0	0	0	0	0	0	0	0
ม. 5/ปวช.2	0	0	0	0	0	0	0	0	0	0	0	0	0	0	0
ม.6/ปวช.3	0	0	0	0	0	0	0	0	0	0	0	0	0	0	0
รวม	4,614	4,383	8,997	4,547	4,287	8,834	4,483	4,166	8,649	4,323	3,974	8,297	4,177	3,818	7,995

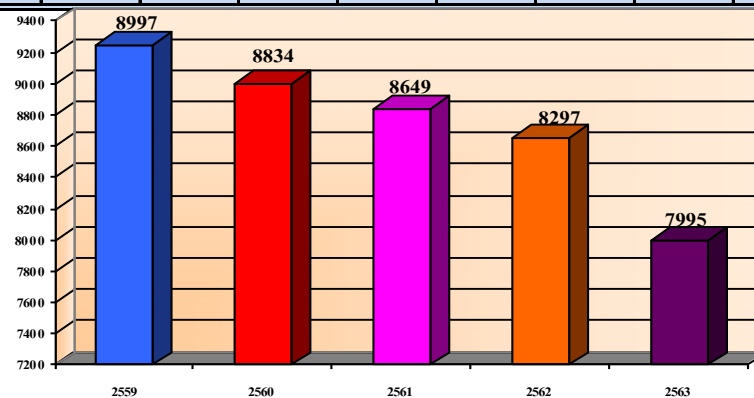

## จำนวนโรงเรียน นักเรียน และจำนวนครู แยกเป็นรายอำเภอ (ข้อมูล ณ วันที่ 18 กรกฎาคม 2563)

## สังกัดสำนักงานเขตพื้นที่การศึกษาประถมศึกษาอุตรดิตถ์ เขต 2

อำเภอ	จำนวนโรงเรียน				จำนวนนักเรียน				จำนวนครู/ผู้บริหาร			
	สพป.อต. เขต 2	เอกชน	ตชด.	รวม	สพป.อต. เขต 2	เอกชน	ตชด.	รวม	สพป.อต. เขต 2	เอกชน	ตชด.	รวม
ท่าปลา	28	0	0	28	3,363	0	0	3,363	233	0	0	233
น้ำปาด	22	1	0	23	2,573	1,703	0	4,276	191	46	0	237
ฟากท่า	13	0	0	13	935	0	0	935	91	0	0	91
บ้านโคก	14	0	2	16	1,124	0	104	1,228	83	0	18	101
รวม	77	1	2	80	7,995	1,703	104	9,802	598	46	18	662





จำนวนนักเรียนระดับอนุบาล และประถมศึกษาในสังกัด แยกเป็นรายอำเภอ (ข้อมูล ณ วันที่ 18 กรกฎาคม 2563)

สำนักงานเขตพื้นที่การศึกษาประถมศึกษาอุตรดิตถ์ เขต 2

อำเภอ	จำนวนนักเรียน																													
	อนุบาล 3 ขวบ			อนุบาล 1			อนุบาล 2			ป. 1			ป. 2			ป. 3			ป. 4			ป. 5			ป. 6			รวมทั้งสิ้น		
	ชาย	หญิง	รวม	ชาย	หญิง	รวม	ชาย	หญิง	รวม	ชาย	หญิง	รวม	ชาย	หญิง	รวม	ชาย	หญิง	รวม	ชาย	หญิง	รวม	ชาย	หญิง	รวม	ชาย	หญิง	รวม	ชาย	หญิง	รวม
ท่าปลา	14	7	21	142	129	271	175	129	304	169	164	333	184	165	349	203	189	392	203	161	364	193	211	404	164	165	329	1,447	1,320	2,767
น้ำปาด	6	14	20	108	103	211	126	118	244	142	115	257	137	134	271	147	131	278	130	143	273	161	120	281	139	118	257	1,096	996	2,092
พากทำ	0	0	0	31	55	86	54	53	107	68	60	128	66	48	114	70	61	131	63	52	115	47	57	104	54	33	87	453	419	872
บ้านโคก	0	0	0	67	55	122	60	59	119	82	65	147	78	68	146	63	63	126	59	71	130	65	68	133	74	58	132	548	507	1,055
รวม	20	21	41	348	342	690	415	359	774	461	404	865	465	415	880	483	444	927	455	427	882	466	456	922	431	374	805	3,544	3,242	6,786

หมายเหตุ อนุบาล	1,505	คน
ประถมศึกษา	5,281	คน
มัธยมศึกษาต้น	1,209	คน
รวมนักเรียนทั้งสิ้น	<u>7,995</u>	คน



จำนวนนักเรียนระดับมัธยมศึกษาในสังกัด แยกเป็นรายอำเภอ (ข้อมูล ณ วันที่ 18 กรกฎาคม 2563)

สำนักงานเขตพื้นที่การศึกษาประถมศึกษาอุตรดิตถ์ เขต 2

อำเภอ	จำนวนนักเรียน																					
	ม. 1			ม. 2			ม. 3			ม. 4			ม. 5			ม. 6			รวมทั้งสิ้น			
	ชาย	หญิง	รวม	ชาย	หญิง	รวม	ชาย	หญิง	รวม	ชาย	หญิง	รวม	ชาย	หญิง	รวม	ชาย	หญิง	รวม	ชาย	หญิง	รวม	
ท่าปลา	96	87	183	108	88	196	120	97	217	0	0	0	0	0	0	0	0	0	0	324	272	596
น้ำปาด	85	74	159	84	93	177	75	70	145	0	0	0	0	0	0	0	0	0	0	244	237	481
พากทำ	9	7	16	6	13	19	14	14	28	0	0	0	0	0	0	0	0	0	0	29	34	63
บ้านโคก	12	15	27	15	11	26	9	7	16	0	0	0	0	0	0	0	0	0	0	36	33	69
รวม	202	183	385	213	205	418	218	188	406	0	0	0	0	0	0	0	0	0	0	633	576	1,209

หมายเหตุ	อนุบาล	1,505	คน
	ประถมศึกษา	5,281	คน
	มัธยมศึกษาต้น	1,209	คน
	รวมนักเรียนทั้งสิ้น	<u>7,995</u>	คน





## จำนวนห้องเรียน แยกเป็นรายอำเภอ (ข้อมูล ณ วันที่ 18 กรกฎาคม 2563)

## สำนักงานเขตพื้นที่การศึกษาประถมศึกษาอุตรดิตถ์ เขต 2

อำเภอ	จำนวนห้องเรียน																		
	อ.3ขวบ	อ. 1	อ. 2	รวม	ป. 1	ป. 2	ป. 3	ป. 4	ป. 5	ป. 6	รวม	ม. 1	ม. 2	ม. 3	ม. 4	ม. 5	ม. 6	รวม	รวมทั้งสิ้น
ท่าปลา	1	28	30	59	29	29	30	30	30	30	178	10	10	11	0	0	0	31	268
น้ำปาด	1	22	22	45	22	22	22	22	22	22	132	9	9	9	0	0	0	27	204
ฟากท่า	0	10	11	21	12	12	12	12	12	12	72	4	4	4	0	0	0	12	105
บ้านโคก	0	14	14	28	14	14	13	13	14	14	82	2	2	2	0	0	0	6	116
รวม	2	74	77	153	77	77	77	77	78	78	464	25	25	26	0	0	0	76	693



**ข้อมูลพื้นฐานสถานศึกษา**  
**สำนักงานเขตพื้นที่การศึกษาประถมศึกษาอุดรดิตถ์ เขต 2**

รหัสโรงเรียน	ชื่อสถานศึกษา	ชื่อผู้บริหาร	ที่อยู่			รหัสไปรษณีย์	จำนวนห้องเรียน	จำนวนนักเรียน			ข้าราชการครู/ผู้บริหาร			ระดับชั้นที่เปิดสอน	ระยะทางจาก ร.ร. ถึง สพ.	โทรศัพท์	ค่าพิกัด	
								ชาย	หญิง	รวม	ชาย	หญิง	รวม				Latitude	Longitude
	<b>อำเภอท่าปลา</b>																	
53020001	ท่าปลาอนุสรณ์ 2	นางสุทิม ทิพย์ล้อย (รก)	หมู่ 4 ต. จริม	อ.ท่าปลา	จ.อุดรดิตถ์	53150	8	54	51	105	0	5	5	อ. 1 - ป. 6	58	06-1338-0347	17.81284222	100.3657602
53020002	บ้านสี่เสียดำรุง	นายดำเนิน ฝั้นถา	หมู่ 2 ต. จริม	อ.ท่าปลา	จ.อุดรดิตถ์	53150	11	95	89	184	4	12	16	อ. 1 - ม. 3	60	08-8572-5369	17.82868167	100.3664224
53020003	นิคมสงเคราะห์ฯ 5	นายสุริยันต์ พิมพ์ใจ (รก)	หมู่ 1 ต. จริม	อ.ท่าปลา	จ.อุดรดิตถ์	53150	8	27	27	54	1	3	4	อ. 1 - ป. 6	61	09-7918-7105	17.82384797	100.3489025
53020004	คุรุประชาสรรค์ศึกษา	นายวิศิษฐ์ เสียงโต	หมู่ 5 ต. จริม	อ.ท่าปลา	จ.อุดรดิตถ์	53150	8	23	24	47	1	3	4	อ. 1 - ป. 6	60	08-9553-3966	17.810593	100.3432456
53020005	จริมอนุสรณ์ 2	นายนवल ศรีพิชัย	หมู่ 8 ต. จริม	อ.ท่าปลา	จ.อุดรดิตถ์	53150	11	62	53	115	3	6	9	อ. 1 - ม. 3	57	08-7211-8706	17.79471211	100.3395239
53020006	ท่าแฝกอนุสรณ์ 4	นายอรุณพล แถมนครบุรี (รก)	หมู่ 13 ต. จริม	อ.ท่าปลา	จ.อุดรดิตถ์	53150	8	38	34	72	4	1	5	อ. 1 - ป. 6	59	09-5236-8932	17.80652905	100.3292353
53020007	บ้านกิ้วเคียน	น.ส.กัญญารัตน์ นาคมูล (รก)	หมู่ 12 ต. จริม	อ.ท่าปลา	จ.อุดรดิตถ์	53150	7	12	5	17	1	1	2	อ. 1 - ป. 6	68	08-4431-4330	17.88950549	100.3563425
53020008	ท่าปลาอนุสรณ์ 1	นายนิรุจน์ นาสม	หมู่ 1 ต. ท่าปลา	อ.ท่าปลา	จ.อุดรดิตถ์	53150	23	301	287	588	7	20	27	อ. 1 - ป. 6	55	08-8759-0674	17.78921	100.375996
53020009	นิคมสงเคราะห์ฯ 4	นางสาวอธินา ชัดผาบ	หมู่ 2 ต. ท่าปลา	อ.ท่าปลา	จ.อุดรดิตถ์	53150	8	21	22	43	2	2	4	อ. 1 - ป. 6	59	08-481-8051	17.80495949	100.3945684
53020010	น้ำสิงห์ (สนง.สลาภกีนแบ่งฯ)	นางดารารัตน์ จันทร์กาย	หมู่ 5 ต. ท่าปลา	อ.ท่าปลา	จ.อุดรดิตถ์	53150	8	41	15	56	2	3	5	อ. 1 - ป. 6	52	09-8382-8208	17.76483685	100.3477896
53020011	สิงห์คอมพิทยา	นายอุดมวิทย์ ยะจร	หมู่ 7 ต. ท่าปลา	อ.ท่าปลา	จ.อุดรดิตถ์	53150	8	35	50	85	4	2	6	อ. 1 - ป. 6	52	08-9638-9195	17.76838597	100.357248
53020020	น้ำพร้าวสามัคคี	นายพงศธร กวางอธิษฐ์โกคิน	หมู่ 1 ต. นางพญา	อ.ท่าปลา	จ.อุดรดิตถ์	53150	11	151	126	277	5	12	17	อ. 1 - ม. 3	84	09-1383-0031	17.96402969	100.395003
53020021	บ้านห้วยด้าววิทยา	นายเอกชัย แต้มใจ	หมู่ 4 ต. นางพญา	อ.ท่าปลา	จ.อุดรดิตถ์	53150	11	32	24	56	3	2	5	อ. 1 - ม. 3	63	09-3159-0110	18.00688573	100.4652928
53020022	บ้านน้ำหมัน	นายสันติภาพ ภูสมศรี	หมู่ 5 ต. น้ำหมัน	อ.ท่าปลา	จ.อุดรดิตถ์	53150	11	88	78	166	8	7	15	อ. 1 - ม. 3	57	06-2353-9593	17.76239755	100.3013649
53020023	บ้านวังหัวดอย	นายเฉลิมพล นิมพญา (รก)	หมู่ 2 ต. น้ำหมัน	อ.ท่าปลา	จ.อุดรดิตถ์	53150	8	52	46	98	3	3	6	อ. 1 - ป. 6	59	08-1040-0190	17.78085249	100.2947995
53020024	บ้านนาต้นโพธิ์	นายปิลันท์ ปาวิชัย	หมู่ 4 ต. น้ำหมัน	อ.ท่าปลา	จ.อุดรดิตถ์	53150	8	42	22	64	2	3	5	อ. 1 - ป. 6	54	08-1379-8612	17.7424287	100.3042218
53020025	บ้านน้ำสี	นายภาณุชิต ดีแท้	หมู่ 6 ต. น้ำหมัน	อ.ท่าปลา	จ.อุดรดิตถ์	53150	11	43	41	84	3	4	7	อ. 1 - ม. 3	72	09-0057-5214	17.87725197	100.2659141



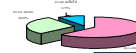

รหัสโรงเรียน	ชื่อสถานศึกษา	ชื่อผู้บริหาร	ที่อยู่			รหัสไปรษณีย์	จำนวนห้องเรียน	จำนวนนักเรียน			ข้าราชการครู/ผู้บริหาร			ระดับชั้นที่เปิดสอน	ระยะทางจาก ร.ร. ถึง สพป.	โทรศัพท์	ค่าพิกัด	
								ชาย	หญิง	รวม	ชาย	หญิง	รวม				Latitude	Longitude
53020026	บ้านน้ำต๊ะ	นางสาวอัญชลี จุมพลศรี (รก)	หมู่ 8 ต. น้ำหมัน	อ.ท่าปลา	จ.อุตรดิตถ์	53150	8	20	12	32	1	2	3	อ. 1 - ป. 6	65	08-1039-7949	17.83175473	100.290672
53020028	จริมอนุสรณ์ 1	น.ส.แสงเดือน มีศรี	หมู่ 11 ต. น้ำหมัน	อ.ท่าปลา	จ.อุตรดิตถ์	53150	8	46	43	89	0	6	6	อ. 1 - ป. 6	65	08-9958-5093	17.8286634	100.293963
53020032	บ้านย่านคู้	นายตฤณ จุณณวัฒน์(รก)	หมู่ 10 ต. ผาเลือด	อ.ท่าปลา	จ.อุตรดิตถ์	53190	8	11	10	21	1	0	1	อ. 1 - ป. 6	23	08-9999-8166	17.73234417	100.5196249
53020033	บ้านซำบ้อ	นางนิตยา วรสร้อย	หมู่ 11 ต. ผาเลือด	อ.ท่าปลา	จ.อุตรดิตถ์	53190	8	19	25	44	1	3	4	อ. 1 - ป. 6	28	08-2015-8984	17.71356639	100.4852386
53020036	ชุมชนผาเลือดวิทยาคาร	นายอนุวัฒน์ วิริยานุกูล	หมู่ 1 ต. ผาเลือด	อ.ท่าปลา	จ.อุตรดิตถ์	53190	11	151	118	269	7	10	17	อ. 1 - ม. 3	41	08-5735-5123	17.7135989	100.4028156
53020039	อนุบาลท่าปลา (ชุมชนร่วมจิต)	นายวันชัย คำเทพ	หมู่ 1 ต. ร่วมจิต	อ.ท่าปลา	จ.อุตรดิตถ์	53190	13	217	208	425	7	15	22	อ. 3ชพป - ม. 3	44	08-7207-5428	17.7081223	100.3525431
53020041	นิคมสงเคราะห์ฯ 3	นายปัญญา ทองพิมพ์	หมู่ 4 ต. ร่วมจิต	อ.ท่าปลา	จ.อุตรดิตถ์	53190	11	68	57	125	1	13	14	อ. 1 - ม. 3	51	08-1037-1975	17.71790598	100.3259585
53020042	ท่าแฝกอนุสรณ์ 1	นายประจวบ ทองแดง (รก)	หมู่ 9 ต. ร่วมจิต	อ.ท่าปลา	จ.อุตรดิตถ์	53190	7	6	11	17	1	2	3	อ. 1 - ป. 6	49	08-7522-6612	17.73775604	100.343815
53020043	นิคมสงเคราะห์ฯ 2	นางสมพร รอดพวง (รก)	หมู่ 1 ต. หาดล้า	อ.ท่าปลา	จ.อุตรดิตถ์	53150	7	15	12	27	1	1	2	อ. 1 - ป. 6	54	08-7306-0427	17.75560381	100.3194775
53020044	นิคมสงเคราะห์ฯ 1	นายมังกร เรือนอินทร์	หมู่ 5 ต. หาดล้า	อ.ท่าปลา	จ.อุตรดิตถ์	53150	11	65	76	141	5	10	15	อ. 1 - ม. 3	55	08-9269-8146	17.7753626	100.3296186
53020045	ท่าแฝกอนุสรณ์ 2	นางสาวอัญญารัตน์ คำมี	หมู่ 7 ต. หาดล้า	อ.ท่าปลา	จ.อุตรดิตถ์	53150	8	36	26	62	1	3	4	อ. 1 - ป. 6	60	08-1046-7135	17.79342813	100.3119063
	<b>รวมอำเภอท่าปลา</b>						<b>268</b>	<b>1,771</b>	<b>1,592</b>	<b>3,363</b>	<b>79</b>	<b>154</b>	<b>233</b>					
	<b>อำเภอน้ำปาด</b>																	
53020048	บ้านเด่นเหล็ก	นางกิตติยาพร ปิ่นเพชร	หมู่ 2 ต. เตนเหล็ก	อ.น้ำปาด	จ.อุตรดิตถ์	53110	11	130	103	233	2	14	16	อ. 1 - ม. 3	19	08-1887-8626	17.83183059	100.7825347
53020050	บ้านปางเกลือ	นายวิเชียร ประทุมพันธ์ (รก)	หมู่ 4 ต. น้ำไคร้	อ.น้ำปาด	จ.อุตรดิตถ์	53110	8	56	42	98	2	4	6	อ. 1 - ป. 6	18	08-7200-6976	17.64051713	100.5541281
53020052	ชุมชนบ้านนากล้า	นายภูษิต ช่างคำ	หมู่ 2 ต. น้ำไคร้	อ.น้ำปาด	จ.อุตรดิตถ์	53110	11	87	70	157	7	8	15	อ. 1 - ม. 3	28	08-1727-7564	17.58309091	100.4905877
53020053	บ้านห้วยแมง	นายชาติตรี บุตรวงศ์	หมู่ 3 ต. น้ำไคร้	อ.น้ำปาด	จ.อุตรดิตถ์	53110	8	26	30	56	1	3	4	อ. 1 - ป. 6	23	09-1287-6553	17.60731072	100.5320476
53020054	บ้านน้ำไคร้	นายธีระ เรียรกิตติกร	หมู่ 1 ต. น้ำไคร้	อ.น้ำปาด	จ.อุตรดิตถ์	53110	8	30	24	54	1	3	4	อ. 1 - ป. 6	29	09-5687-0636	17.58137578	100.4783261
53020055	บ้านนาผักฮาด	นางสาวดวงเดือน แสนคำ	หมู่ 1 ต. น้ำไผ่	อ.น้ำปาด	จ.อุตรดิตถ์	53110	8	28	27	55	0	5	5	อ. 1 - ป. 6	21	08-6030-6434	17.67259685	100.794275
53020057	บ้านห้วยคอม	ว่าที่ ร.อ.ประเสริฐ สอนสิงห์	หมู่ 4 ต. น้ำไผ่	อ.น้ำปาด	จ.อุตรดิตถ์	53110	11	121	111	232	2	15	17	อ. 1 - ม. 3	31	08-4951-2847	17.58322883	100.6817944
53020061	บ้านห้วยเตือ	นางสาวจินตนา เทพคำ (รก)	หมู่ 2 ต. น้ำไผ่	อ.น้ำปาด	จ.อุตรดิตถ์	53110	7	15	15	30	0	1	1	อ. 1 - ป. 6	16	08-9851-3745	17.6627114	100.7584696



รหัสโรงเรียน	ชื่อสถานศึกษา	ชื่อผู้บริหาร	ที่อยู่			รหัสไปรษณีย์	จำนวนห้องเรียน	จำนวนนักเรียน			ข้าราชการครู/ผู้บริหาร			ระดับชั้นที่เปิดสอน	ระยะทางจาก ร.ร. ถึง สพป.	โทรศัพท์	ค่าพิกัด	
								ชาย	หญิง	รวม	ชาย	หญิง	รวม				Latitude	Longitude
53020063	บ้านม่วง	นายประทวน กลิ่นพินิจ	หมู่ 4 ต. บ้านฝาย	อ.น้ำป่าด	จ.อุตรดิตถ์	53110	8	53	54	107	2	5	7	อ. 1 - ป. 6	9	08-9562-9017	17.77702962	100.7301021
53020064	บ้านทรายขาว	นายธีระพันธ์ ยิ่งยืนทวี	หมู่ 5 ต. บ้านฝาย	อ.น้ำป่าด	จ.อุตรดิตถ์	53110	8	32	25	57	4	1	5	อ. 1 - ป. 6	10	08-5725-6671	17.7867033	100.719565
53020065	บ้านหนองแห้ว	นายสมปอง มาศรี	หมู่ 6 ต. บ้านฝาย	อ.น้ำป่าด	จ.อุตรดิตถ์	53110	8	26	20	46	2	2	4	อ. 1 - ป. 6	12	06-3751-2639	17.79020471	100.7499806
53020070	บ้านปากปาด	นายเสมอ นาสอน	หมู่ 1 ต. แสนตอ	อ.น้ำป่าด	จ.อุตรดิตถ์	53110	11	114	85	199	4	12	16	อ. 1 - ม. 3	18	08-9839-9500	17.72888598	100.5653339
53020072	ชุมชนไกรลาสวิทยาคม	นายอำนวยการ สีนาค	หมู่ 4 ต. แสนตอ	อ.น้ำป่าด	จ.อุตรดิตถ์	53110	11	165	169	334	3	12	15	อ. 3จบ - ป. 6	1	08-6201-8481	17.72799856	100.6823583
53020073	บ้านห้วยไคร้	นายเสน่ห์ ชิงหอม	หมู่ 2 ต. แสนตอ	อ.น้ำป่าด	จ.อุตรดิตถ์	53110	11	34	25	59	3	2	5	อ. 1 - ม. 3	7	08-4227-3797	17.711925	100.638794
53020075	บ้านห้วยมุ่น	นายอุทัย ปิ่นเพชร	หมู่ 2 ต. ห้วยมุ่น	อ.น้ำป่าด	จ.อุตรดิตถ์	53110	11	129	145	274	5	12	17	อ. 1 - ม. 3	47	08-7843-0416	17.8102007	100.9322957
53020076	บ้านห้วยโป่ง	นายชัยวัช ขาวพิมพ์	หมู่ 1 ต. ห้วยมุ่น	อ.น้ำป่าด	จ.อุตรดิตถ์	53110	8	16	18	34	2	1	3	อ. 1 - ป. 6	38	08-4795-7171	17.77012584	100.8828635
53020078	บ้านโป่งพาน	นางสาวหทัยรัตน์ มาเพลิง (รก)	หมู่ 5 ต. ห้วยมุ่น	อ.น้ำป่าด	จ.อุตรดิตถ์	53110	8	7	17	24	0	1	1	อ. 1 - ป. 6	57	08-9907-3802	17.88893709	100.9769845
53020014	ปากั้งวิทยา	นายภาคิณ ไชยวงศ์	หมู่ 5 ต. ท่าแฝก	อ.น้ำป่าด	จ.อุตรดิตถ์	53110	11	85	82	167	5	10	15	อ. 1 - ม. 3	38	09-3137-5088	17.94517062	100.6333061
53020015	บ้านห้วยผึ้ง	นายมนต์สะกันท์ เทินผม	หมู่ 4 ต. ท่าแฝก	อ.น้ำป่าด	จ.อุตรดิตถ์	53110	11	60	45	105	3	12	15	อ. 1 - ม. 3	28	08-0688-5716	17.8586928	100.6023212
53020016	ไผ่งมวิทยา	นางสาวนิตยา สายขอ (รก)	หมู่ 8 ต. ท่าแฝก	อ.น้ำป่าด	จ.อุตรดิตถ์	53110	8	20	8	28	0	2	2	อ. 1 - ป. 6	65	08-9556-9571	18.05634739	100.7370776
53020017	บ้านงอมมด	นายสิทธิโชค ทานะพันธ์	หมู่ 2 ต. ท่าแฝก	อ.น้ำป่าด	จ.อุตรดิตถ์	53110	8	20	28	48	3	1	4	อ. 1 - ป. 6	50	08-9939-2030	18.01505947	100.7009978
53020019	ราชประชานุเคราะห์ 13	นางวัชรารัตน์ ปาชัย	หมู่ 3 ต. ท่าแฝก	อ.น้ำป่าด	จ.อุตรดิตถ์	53110	11	86	90	176	5	9	14	อ. 1 - ม. 3	45	09-7918-1727	17.98163621	100.6765814
	<b>รวมอำเภอ น้ำป่าด</b>						<b>205</b>	<b>1,340</b>	<b>1,233</b>	<b>2,573</b>	<b>56</b>	<b>135</b>	<b>191</b>					
	<b>อำเภอ ฟากท่า</b>																	
53020080	ชุมชนวัดมหาธาตุ	นางนิลวรรณ สอดแก้ว	หมู่ 6 ต. บ้านเสี้ยว	อ.ฟากท่า	จ.อุตรดิตถ์	53160	11	25	23	48	2	5	7	อ. 1 - ม. 3	30	08-7840-7943	17.90431317	100.8227549
53020083	บ้านห้วยลึก	นางดาวดึงส์ มาลาทอง	หมู่ 5 ต. บ้านเสี้ยว	อ.ฟากท่า	จ.อุตรดิตถ์	53160	10	97	69	166	2	14	16	อ. 1 - ม. 3	34	06-3114-6876	17.93620501	100.8474894
53020084	บ้านนาไพร	นายสมยศ เต็ดขาด	หมู่ 4 ต. ฟากท่า	อ.ฟากท่า	จ.อุตรดิตถ์	53160	11	56	51	107	4	10	14	อ. 1 - ม. 3	51	08-9960-3775	18.04392473	100.9056191
53020086	วัดโพธิ์ชัย	นายเหล็ง ชันลา	หมู่ 1 ต. ฟากท่า	อ.ฟากท่า	จ.อุตรดิตถ์	53160	8	38	38	76	2	4	6	อ. 1 - ป. 6	44	09-6828-8648	17.99982302	100.8830862

รหัสโรงเรียน	ชื่อสถานศึกษา	ชื่อผู้บริหาร	ที่อยู่			รหัสไปรษณีย์	จำนวนห้องเรียน	จำนวนนักเรียน			ข้าราชการครู/ผู้บริหาร			ระดับชั้นที่เปิดสอน	ระยะทางจาก ร.ร. ถึง สพป.	โทรศัพท์	ค่าพิกัด	
								ชาย	หญิง	รวม	ชาย	หญิง	รวม				Latitude	Longitude
53020087	บ้านนาหน้า	นายจีระพล สิทธิ	หมู่ 2 ต. ฟากท่า	อ.ฟากท่า	จ.อุตรดิตถ์	53160	8	26	30	56	3	2	5	อ. 1 - ป. 6	47	09-3265-7108	18.02319809	100.8946661
53020088	วัดปากโพ	นางพัชราภรณ์ มีโส (รก)	หมู่ 3 ต. ฟากท่า	อ.ฟากท่า	จ.อุตรดิตถ์	53160	8	29	29	58	1	2	3	อ. 1 - ป. 6	49	08-6925-0289	18.0373408	100.8998793
53020089	บ้านไร่ตีนตง	นายสิทธิศักดิ์ ศรีคำ (รก)	หมู่ 9 ต. สองคอน	อ.ฟากท่า	จ.อุตรดิตถ์	53160	8	10	12	22	1	1	2	อ. 1 - ป. 6	40	08-9959-9518	17.9766189	100.8546375
53020090	วัดวังกอง	นายมานพ มีหอม (รก)	หมู่ 1 ต. สองคอน	อ.ฟากท่า	จ.อุตรดิตถ์	53160	8	24	24	48	1	2	3	อ. 1 - ป. 6	38	08-1971-8964	17.96174708	100.8626427
53020092	อนุบาลฟากท่า(วัดวังขวัญ)	นายวิวัฒน์ เพียงตา	หมู่ 9 ต. ฟากท่า	อ.ฟากท่า	จ.อุตรดิตถ์	53160	8	51	31	82	1	5	6	อ. 1 - ป. 6	43	08-1888-4646	17.9944803	100.8764781
53020093	บ้านห้วยสุน	นายเกียรติจักร ไทยวัฒน์	หมู่ 8 ต. สองคอน	อ.ฟากท่า	จ.อุตรดิตถ์	53160	11	35	46	81	4	9	13	อ. 1 - ม. 3	45	08-9859-0651	18.01627039	100.8613289
53020096	บ้านนาแซง	นายสัญชัย ย่อมไธสง	หมู่ 3 ต. สองห้อง	อ.ฟากท่า	จ.อุตรดิตถ์	53160	8	78	84	162	4	8	12	อ. 1 - ป. 6	27	08-6203-3562	17.88342559	100.8164929
53020097	บ้านเดิน	-	หมู่ 2 ต. สองห้อง	อ.ฟากท่า	จ.อุตรดิตถ์	53160	0	0	0	0	0	0	0	อ. 1 - ป. 6	28	-	17.88863556	100.8226673
53020098	บ้านนาไร่เดียว	นายเฉลิมพล ทุมประเสน	หมู่ 5 ต. สองห้อง	อ.ฟากท่า	จ.อุตรดิตถ์	53160	7	13	16	29	1	3	4	อ. 1 - ป. 6	31	08-1785-3254	17.90794149	100.8076546
	<b>รวมอำเภอฟากท่า</b>						<b>106</b>	<b>482</b>	<b>453</b>	<b>935</b>	<b>26</b>	<b>65</b>	<b>91</b>					
	<b>อำเภอบ้านโคก</b>																	
53020100	บ้านม่วงชุม	นางระวีวรรณ พิสัยสวัสดิ์	หมู่ 3 ต. นาขุม	อ.บ้านโคก	จ.อุตรดิตถ์	53180	8	40	42	82	3	3	6	อ. 1 - ป. 6	105	08-6209-9419	17.95046616	101.0129587
53020101	วัดนาขุม	นายพินิจ ตัวขยัน	หมู่ 1 ต. นาขุม	อ.บ้านโคก	จ.อุตรดิตถ์	53180	8	27	35	62	1	4	5	อ. 1 - ป. 6	100	08-6206-9519	17.98955002	101.0303593
53020102	ไทยรัฐวิทยา 106 (บ้านนาบัว)	นายมั่ง บัวคำ	หมู่ 5 ต. นาขุม	อ.บ้านโคก	จ.อุตรดิตถ์	53180	8	75	67	142	3	7	10	อ. 1 - ป. 6	98	08-1044-9508	18.00974242	101.0382791
53020103	บ้านปางคอม	นายอัษฎางค์ หาญสวธา(รก)	หมู่ 3 ต. บ่อเบี้ย	อ.บ้านโคก	จ.อุตรดิตถ์	53180	8	30	19	49	1	2	3	อ. 1 - ป. 6	85	06-1307-4422	18.22944207	101.0878209
53020104	บ้านบ่อเบี้ย	นายณัฐภัทร นิ่มเพ็ง	หมู่ 1 ต. บ่อเบี้ย	อ.บ้านโคก	จ.อุตรดิตถ์	53180	11	48	40	88	3	6	9	อ. 1 - ม. 3	98	08-6927-7914	18.32373278	101.1369868
53020105	บ้านเด่นชาติ	นายปณิธาน ศรีศุภวุฒิ(รก)	หมู่ 8 ต. บ่อเบี้ย	อ.บ้านโคก	จ.อุตรดิตถ์	53180	6	14	12	26	1	0	1	อ. 1 - ป. 6	87	06-1625-9544	18.2301584	101.0219993
53020106	บ้านห้วยยาง	นายสิทธิชัย แก้ววังอ้อ	หมู่ 7 ต. บ่อเบี้ย	อ.บ้านโคก	จ.อุตรดิตถ์	53180	11	52	53	105	2	9	11	อ. 1 - ม. 3	99	06-4212-0425	18.33639092	101.1073584
53020107	บ้านน้ำแพ	นางสุภาพ ตุมหอม	หมู่ 2 ต. บ้านโคก	อ.บ้านโคก	จ.อุตรดิตถ์	53180	8	19	19	38	0	4	4	อ. 1 - ป. 6	86	08-1045-7807	18.03616169	101.1222995
53020108	อนุบาลบ้านโคก	นายกิจฉณรงค์ แก้ววังอ้อ	หมู่ 3 ต. บ้านโคก	อ.บ้านโคก	จ.อุตรดิตถ์	53180	8	94	92	186	3	8	11	อ. 1 - ป. 6	95	08-4805-6638	18.02137671	101.0690425
53020109	บ้านห้วยครั่ง	นางสาวเพชรนภา จัปปาย	หมู่ 4 ต. บ้านโคก	อ.บ้านโคก	จ.อุตรดิตถ์	53180	8	22	17	39	0	2	2	อ. 1 - ป. 6	91	08-1672-1497	18.01275291	101.1025103





รหัสโรงเรียน	ชื่อสถานศึกษา	ชื่อผู้บริหาร	ที่อยู่			รหัสไปรษณีย์	จำนวนห้องเรียน	จำนวนนักเรียน			ข้าราชการครู/ผู้บริหาร			ระดับชั้นที่เปิดสอน	ระยะทางจาก ร.ร. ถึง สพป.	โทรศัพท์	ค่าพิกัด		
								ชาย	หญิง	รวม	ชาย	หญิง	รวม				Latitude	Longitude	
53020110	วัดจอมแจ้ง	นายปรีดา เพ็งพา	หมู่ 7	ต. ม่วงเจ็ดต้น	อ.บ้านโคก	จ.อุตรดิตถ์	53180	8	74	73	147	4	6	10	อ. 1 - ป. 6	79	09-8748-9048	18.08758169	101.1261262
53020112	วัดวังส้มพันธ์	นายไชยวัฒน์ ดวงสุภา	หมู่ 3	ต. ม่วงเจ็ดต้น	อ.บ้านโคก	จ.อุตรดิตถ์	53180	8	35	30	65	1	3	4	อ. 1 - ป. 6	77	08-4574-8872	18.12425315	101.1001996
53020113	ชด.ศึกษาสงเคราะห์ 1	นายฉานชินะ ญาณวุฒิ	หมู่ 1	ต. ม่วงเจ็ดต้น	อ.บ้านโคก	จ.อุตรดิตถ์	53180	8	24	16	40	2	1	3	อ. 1 - ป. 6	68	08-8639-8533	18.10933969	101.0401336
53020114	บ้านน้ำลัดสามัคคี	นายประชุม ทองน่วม	หมู่ 5	ต. ม่วงเจ็ดต้น	อ.บ้านโคก	จ.อุตรดิตถ์	53180	8	30	25	55	1	3	4	อ. 1 - ป. 6	75	08-9860-0971	18.16254069	101.0451215
	<b>รวมอำเภอบ้านโคก</b>							<b>116</b>	<b>584</b>	<b>540</b>	<b>1,124</b>	<b>25</b>	<b>58</b>	<b>83</b>					
	<b>รวมทั้งสิ้น</b>							<b>695</b>	<b>4,177</b>	<b>3,818</b>	<b>7,995</b>	<b>186</b>	<b>412</b>	<b>598</b>					





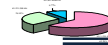

## ข้อมูลโรงเรียนขนาดเล็ก ปีการศึกษา 2563 ข้อมูล ณ วันที่ 18 กรกฎาคม 2563

## สำนักงานเขตพื้นที่การศึกษาประถมศึกษาอุตรดิตถ์ เขต 2

ลำดับที่	ชื่อสถานศึกษา	ชื่อผู้บริหาร	นักเรียน	ผอ/ครู	ระดับชั้นที่เปิดสอน	โทรศัพท์	ลำดับที่	ชื่อสถานศึกษา	ชื่อผู้บริหาร	นักเรียน	ผอ/ครู	ระดับชั้นที่เปิดสอน	โทรศัพท์
	<b>อำเภอท่าปลา</b>							<b>อำเภอน้ำปาด</b>					
1	ท่าปลานุสรณ์ 2	นางสุทิม ทิพย์ล้อย (รก)	105	5	อ. 1 - ป. 6	08-8759-0674	21	บ้านปางเกลือ	นายวิเชียร ประทุมพันธ์ (รก)	98	6	อ. 1 - ป. 6	08-7200-6976
2	นิคมสงเคราะห์ฯ 5	นายสุริยันต์ พิมพ์ใจ (รก)	54	4	อ. 1 - ป. 6	09-7918-7105	22	บ้านห้วยแมง	นายชาติตรี บุตรวงศ์	56	4	อ. 1 - ป. 6	09-1287-6553
3	ครูประชาสรรค์ศึกษา	นายวิศิษฐ์ เสียงโต	47	4	อ. 1 - ป. 6	08-9553-3966	23	บ้านน้ำไคร้	นายธีระ เขียวกิตติกร	54	5	อ. 1 - ป. 6	09-5687-0636
4	จรีมนุสรณ์ 2	นายนवल ศรีพิชัย	115	9	อ. 1 - ม. 3	08-9269-8146	24	บ้านนาผักฮาด	นางสาวดวงเดือน แสนคำ	55	5	อ. 1 - ป. 6	08-6030-6434
5	ท่าแฝกอนุสรณ์ 4	นายอรรถพล แกมครบุรี (รก)	72	5	อ. 1 - ป. 6	09-5236-8932	25	บ้านห้วยเตือ	นางสาวจินตนา เทพคำ (รก)	30	1	อ. 1 - ป. 6	08-9851-3745
6	บ้านกัวเคียน	น.ส.กัญญารัตน์ นาคมูล (รก)	17	2	อ. 1 - ป. 6	08-4431-4330	26	บ้านม่วง	นายประทวน กลิ่นพินิจ	107	7	อ. 1 - ป. 6	08-9562-9017
7	นิคมสงเคราะห์ฯ 4	นางสาวอริษา ชัดผาบ	43	4	อ. 1 - ป. 6	08-481-8051	27	บ้านทรายขาว	นายธีระพันธ์ ยิ่งยืนทวี	57	5	อ. 1 - ป. 6	08-5725-6671
8	น้ำสิงห์ (สงน.สลากกินแบ่งฯ)	นางดารารัตน์ จันทรกาย	56	5	อ. 1 - ป. 6	09-8382-8208	28	บ้านหนองแห้ว	นายสมปอง มาศรี	46	4	อ. 1 - ป. 6	06-3751-2639
9	สิงห์คอมพิทยา	นายอุดมวิทย์ ยะจร	85	6	อ. 1 - ป. 6	08-9638-9195	29	บ้านห้วยไคร้	นายเสน่ห์ ชิงหอม	59	5	อ. 1 - ม. 3	08-4227-3797
10	บ้านห้วยตำบึง	นายเอกชัย เต็มใจ	56	5	อ. 1 - ม. 3	09-3159-0110	30	บ้านห้วยโป่ง	นายชัยวัช ขาวพิมพ์	34	3	อ. 1 - ป. 6	08-4795-7171
11	บ้านวังหวดอย	นายเฉลิมพล นิมพญา (รก)	98	6	อ. 1 - ป. 6	08-1040-0190	31	บ้านโป่งพาน	นางสวทียรัตน์ มาเพลิง (รก)	24	1	อ. 1 - ป. 6	08-9907-3802
12	บ้านนาต้นโพธิ์	นายปิลันท์ ปาวิชัย	64	5	อ. 1 - ป. 6	08-1379-8612	32	บ้านห้วยผึ้ง	นายมนต์สะกันท์ เท็นมม	105	15	อ. 1 - ม. 3	08-0688-5716
13	บ้านน้ำลี	นายภาณุชิต ดีแท้	84	7	อ. 1 - ม. 3	09-0057-5214	33	ไผ่งามวิทยา	นางสาวนิตยา สายขอ (รก)	28	2	อ. 1 - ป. 6	08-9556-9571
14	บ้านน้ำตะ	นางสาวอัญชลี จุมพลศรี (รก)	32	3	อ. 1 - ป. 6	08-1039-7949	34	บ้านจอมมด	นายสิทธิโชค ทานะพันธ์	48	2	อ. 1 - ป. 6	08-9939-2030
15	จรีมนุสรณ์ 1	น.ส.แสงเดือน มีศรี	89	6	อ. 1 - ป. 6	08-9958-5093							
16	บ้านย่านคู้	นายตฤณ จุณณวัตต์(รก)	21	3	อ. 1 - ป. 6	08-9999-8166							
17	บ้านซำบ้อ	นางนิตยา วรสร้อย	44	4	อ. 1 - ป. 6	08-2015-8984							
18	ท่าแฝกอนุสรณ์ 1	นายประจวบ ทองแดง (รก)	17	3	อ. 1 - ป. 6	08-7522-6612							
19	นิคมสงเคราะห์ฯ 2	นางสมพร รอดพวง (รก)	27	2	อ. 1 - ป. 6	08-7306-0427							
20	ท่าแฝกอนุสรณ์ 2	นางสาวธัญญารัตน์ คำมี	62	4	อ. 1 - ป. 6	09-1287-6553							



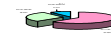

ลำดับ ที่	ชื่อสถานศึกษา	ชื่อผู้บริหาร	นักเรียน	ผอ/ ครู	ระดับชั้นที่ เปิดสอน	โทรศัพท์	ลำดับ ที่	ชื่อสถานศึกษา	ชื่อผู้บริหาร	นักเรียน	ผอ/ ครู	ระดับชั้นที่ เปิดสอน	โทรศัพท์
	<b>อำเภอปากท่า</b>							<b>อำเภอบ้านโคก</b>					
35	ชุมชนวัดมหาธาตุ	นางนิลวรรณ สอดแก้ว	48	7	อ. 1 - ม. 3	08-7840-7943	45	บ้านม่วงชุม	นางระวีวรรณ พิสัยสวัสดิ์	82	6	อ. 1 - ป. 6	08-6209-9419
36	บ้านนาไพร	นายสมยศ เต็ดขาด	107	14	อ. 1 - ม. 3	08-9960-3775	46	วัดนาชุม	นายพินิจ ตัวขยัน	62	5	อ. 1 - ป. 6	08-6206-9519
37	วัดโพธิ์ชัย	นายเหล็ง ชันลา	76	6	อ. 1 - ป. 6	09-6828-8648	47	บ้านปางคอม	นายอัครฐาญค์ หาญสุธา(รก)	49	3	อ. 1 - ป. 6	06-1307-4422
38	บ้านนาหน้า	นายจิระพล สิทธิ	56	5	อ. 1 - ป. 6	09-3265-7108	48	บ้านบ่อเขี้ยว	นายณัฐภัทร นิ่มเพ็ง	88	9	อ. 1 - ม. 3	08-6927-7914
39	วัดปากไพร	นางพัชรภรณ์ มีโส (รก)	58	3	อ. 1 - ป. 6	08-6925-0289	49	บ้านเด่นชาติ	นายปณิธาน ศรีศุภวุฒิ(รก)	26	1	อ. 1 - ป. 6	06-1625-9544
40	บ้านไร่ตีนตง	นายสิทธิศักดิ์ ศรีคำ (รก)	22	2	อ. 1 - ป. 6	08-9959-9518	50	บ้านห้วยยาง	นายสิทธิชัย แก้ววังอ้อ	105	11	อ. 1 - ม. 3	06-4212-0425
41	วัดวังทอง	นายมานพ มีหอม (รก)	48	3	อ. 1 - ป. 6	08-1971-8964	51	บ้านน้ำแพ	นางสุภาพ ตุ่มหอม	38	4	อ. 1 - ป. 6	08-1045-7807
42	อนุบาลปากท่า(วัดวังขวัญฯ)	นายธวัชณ์ เพียงตา	82	6	อ. 1 - ป. 6	08-1888-4646	52	บ้านห้วยครึ่ง	นางสาวเพชรนภา จั๊บจ่าย	39	2	อ. 1 - ป. 6	08-1672-1497
43	บ้านห้วยสูง	นายเกียรติขจร ไทยวัฒน์	81	13	อ. 1 - ม. 3	08-9859-0651	53	วัดวังสัมพันธ์	นายไชยวัฒน์ ดวงสุภา	65	4	อ. 1 - ป. 6	08-4574-8872
44	บ้านนาไร่เดียว	นายเฉลิมพล ทุมประเสน	29	4	อ. 1 - ป. 6	08-1785-3254	54	ชด.ศึกษาสงเคราะห์ 1	นายณานชินะ ญาณวุฒิ	40	3	อ. 1 - ป. 6	08-8639-8533
							55	บ้านน้ำลาดสามัคคี	นายประชุม ทองน่วม	55	4	อ. 1 - ป. 6	08-9860-0971

หมายเหตุ โรงเรียนขนาดเล็ก อำเภอท่าปลา มี 20 โรงเรียน อำเภอน้ำปาดมี 14 โรงเรียน อำเภอปากท่า มี 10 โรงเรียน อำเภอบ้านโคก มี 11 โรงเรียน รวมทั้งสิ้น 55 โรงเรียน





ข้อมูลครูและบุคลากรทางการศึกษาที่มีตัวตนอยู่จริง  
สังกัดสำนักงานเขตพื้นที่การศึกษาประถมศึกษาอุตรดิตถ์ เขต 2

ชื่อสถานศึกษา	ผู้อำนวยการ			ครูผู้สอน			ลูกจ้างประจำ			พนักงานราชการ			ครูชั้นวิกฤต			พี่เลี้ยงเด็กพิการ			นักการภารโรง			เจ้าหน้าที่ธุรการ			ครูผู้ทรงคุณค่า			ครูวิทย์ - คณิตฯ			งบ ร.ร.จ้างเอง			รวมทั้งหมด			
	ชาย	หญิง	รวม	ชาย	หญิง	รวม	ชาย	หญิง	รวม	ชาย	หญิง	รวม	ชาย	หญิง	รวม	ชาย	หญิง	รวม	ชาย	หญิง	รวม	ชาย	หญิง	รวม	ชาย	หญิง	รวม	ชาย	หญิง	รวม	ชาย	หญิง	รวม				
อำเภอท่าปลา																																					
ท่าปลาอนุสรณ์ 2	0	0	0	0	5	5	1	0	1	0	0	0	0	0	1	0	1	0	0	0	0	0	1	1	0	0	0	0	1	1	1	1	1	2	3	8	11
บ้านสี่เสียดบัวรุ่ง	1	0	1	3	12	15	0	0	0	0	1	1	0	0	0	0	0	0	0	0	0	0	1	1	0	0	0	0	0	0	1	1	2	5	15	20	
นิคมสงเคราะห์ฯ 5	0	0	0	1	3	4	0	0	0	0	0	0	0	0	0	0	0	1	0	1	0	1	1	0	0	0	0	0	0	1	1	2	3	5	8		
ครูประชารัฐศึกษา	1	0	1	0	3	3	1	0	1	0	0	0	0	0	0	1	1	0	0	0	0	0	1	1	0	1	1	0	0	0	0	0	2	2	2	8	10
จรมอนุสรณ์ 2	1	0	1	2	6	8	1	0	1	0	0	0	0	0	0	0	0	0	0	0	0	0	1	1	0	0	0	0	0	0	0	0	0	0	4	7	11
ท่าแฝกอนุสรณ์ 4	0	0	0	4	1	5	1	0	1	0	0	0	0	0	0	0	0	0	0	0	0	0	1	1	0	0	0	0	1	1	0	0	0	5	3	8	
บ้านกิ้วเคียน	0	0	0	1	1	2	1	0	1	1	0	1	1	0	1	0	0	0	0	0	0	0	1	1	0	0	0	0	0	0	1	1	4	3	7		
ท่าปลาอนุสรณ์ 1	1	0	1	6	20	26	0	0	0	0	0	0	0	0	0	1	1	1	0	1	0	1	1	0	0	0	0	0	0	0	0	0	0	8	22	30	
นิคมสงเคราะห์ฯ 4	0	1	1	2	1	3	0	0	0	0	1	1	0	0	0	0	0	1	0	1	0	1	1	0	0	0	0	0	0	2	0	2	5	4	9		
น้ำสิงห์ (สนง.สลาภกินแบ่งฯ)	0	1	1	2	2	4	0	0	0	0	0	0	0	0	0	0	0	0	0	0	0	0	1	1	0	0	0	0	0	0	1	3	4	3	7	10	
สิงห์คอมพิวตา	1	0	1	3	2	5	0	0	0	0	0	0	0	0	0	0	0	0	0	0	0	0	1	0	1	0	0	0	0	1	1	1	2	3	6	5	11
น้ำพร้าวสามัคคี	1	0	1	4	12	16	1	0	1	2	0	2	0	0	0	0	0	0	0	0	0	0	1	1	0	0	0	0	0	0	0	0	0	0	8	13	21
บ้านหัวขัววิทยา	1	0	1	2	2	4	1	0	1	0	1	1	0	0	0	0	0	0	0	0	0	0	1	1	0	0	0	0	0	0	0	0	0	0	4	4	8
บ้านน้ำหมัน	1	0	1	7	7	14	1	0	1	0	0	0	0	0	0	0	0	0	0	0	0	0	1	1	1	0	1	0	0	0	0	0	0	10	8	18	
บ้านวังหัวดอย	0	0	0	3	3	6	0	0	0	0	0	0	0	1	1	0	1	1	0	0	0	0	1	1	0	0	0	1	0	1	1	1	2	5	7	12	
บ้านนาตันโพธิ์	1	0	1	1	3	4	0	0	0	0	0	0	0	0	0	1	1	0	0	0	0	0	1	1	0	0	0	0	0	0	0	0	0	2	5	7	





ชื่อสถานศึกษา	ผู้อำนวยการ			ครูผู้สอน			ลูกจ้างประจำ			พนักงานราชการ			ครูชั้นวิฤต			พี่เลี้ยงเด็กพิการ			นักการภารโรง			เจ้าหน้าที่ธุรการ			ครูผู้ทรงคุณค่า			ครูวิทย์ - คณิตฯ			งบ ร.ร.จ้างเอง			รวมทั้งหมด					
	ชาย	หญิง	รวม	ชาย	หญิง	รวม	ชาย	หญิง	รวม	ชาย	หญิง	รวม	ชาย	หญิง	รวม	ชาย	หญิง	รวม	ชาย	หญิง	รวม	ชาย	หญิง	รวม	ชาย	หญิง	รวม	ชาย	หญิง	รวม	ชาย	หญิง	รวม						
บ้านน้ำลิ	1	0	1	2	4	6	0	0	0	1	0	1	0	0	0	0	0	0	0	0	0	0	0	0	0	0	0	0	0	0	0	0	0	4	5	9			
บ้านน้ำต๊ะ	0	0	0	1	2	3	0	0	0	0	0	0	0	0	0	0	0	0	0	0	0	0	0	0	0	0	0	0	0	0	0	0	0	1	1	1	4	5	5
จirimอนุสรณ์ 1	0	1	1	0	5	5	1	0	1	0	0	0	0	0	0	0	1	1	0	0	0	0	0	0	0	0	0	0	1	1	0	0	0	1	9	10			
บ้านย่านตุ้	0	0	0	1	0	1	0	0	0	0	0	0	0	0	0	0	0	0	1	0	1	0	1	1	0	0	0	0	0	0	0	0	0	2	1	3			
บ้านข้าบ้อ	0	1	1	1	2	3	0	0	0	1	0	1	0	1	1	0	0	0	0	0	0	0	0	0	0	0	0	0	0	0	1	0	1	3	5	8			
ชุมชนผาเลือดวิทยาคาร	1	0	1	6	10	16	1	0	1	0	0	0	0	0	0	0	1	1	0	0	0	0	1	0	1	0	0	0	0	1	1	0	0	0	9	12	21		
อนุบาลท่าปลา (ชุมชนร่วมจิต)	1	0	1	6	15	21	1	0	1	0	1	1	0	0	0	0	1	1	0	0	0	0	0	0	0	0	0	0	0	0	0	1	1	2	9	19	28		
นิคมสงเคราะห์ฯ 3	1	0	1	0	13	13	2	0	2	0	0	0	0	0	0	0	0	0	0	0	0	0	0	0	0	1	1	0	1	1	0	1	1	0	0	0	3	16	19
ท่าแฝกอนุสรณ์ 1	0	0	0	1	2	3	1	0	1	0	0	0	0	0	0	0	0	0	0	0	0	0	0	0	0	0	0	0	0	0	0	0	0	2	3	5			
นิคมสงเคราะห์ฯ 2	0	0	0	1	1	2	0	0	0	1	0	1	0	0	0	0	1	1	1	0	1	0	1	1	0	0	0	0	0	0	0	0	0	3	3	6			
นิคมสงเคราะห์ฯ 1	1	0	1	4	10	14	1	0	1	0	0	0	0	0	0	0	0	0	0	0	0	0	0	0	0	0	0	0	0	0	0	0	0	1	6	12	18		
ท่าแฝกอนุสรณ์ 2	0	0	0	1	3	4	0	0	0	0	0	0	0	0	0	0	0	0	0	0	0	0	0	0	0	0	0	0	0	0	0	1	2	3	2	6	8		
รวมอำเภอท่าปลา	14	4	18	65	150	215	15	0	15	6	4	10	1	2	3	1	8	9	5	0	5	2	26	28	1	2	3	1	6	7	11	17	28	122	219	341			



ชื่อสถานศึกษา	ผู้อำนวยการ			ครูผู้สอน			ลูกจ้างประจำ			พนักงานราชการ			ครูชั้นวิกฤต			พี่เลี้ยงเด็กพิการ			นักการภารโรง			เจ้าหน้าที่ธุรการ			ครูผู้ทรงคุณค่า			ครูวิทย์ - คณิตฯ			งบ ร.ร.จ้างเอง			รวมทั้งหมด												
	ชาย	หญิง	รวม	ชาย	หญิง	รวม	ชาย	หญิง	รวม	ชาย	หญิง	รวม	ชาย	หญิง	รวม	ชาย	หญิง	รวม	ชาย	หญิง	รวม	ชาย	หญิง	รวม	ชาย	หญิง	รวม	ชาย	หญิง	รวม	ชาย	หญิง	รวม	ชาย	หญิง	รวม										
อำเภอ น้ำปาด																																														
บ้านเด่นเหล็ก	0	1	1	2	13	15	2	0	2	0	0	0	1	0	1	0	1	1	0	0	0	0	1	1	0	0	0	0	0	0	1	1	2	6	17	23										
บ้านปางเกลือ	0	0	0	2	4	6	1	0	1	0	0	0	0	0	0	0	0	0	0	0	0	0	0	1	1	0	1	1	0	0	0	0	2	2	3	8										
ชุมชนบ้านนาถ้ำ	1	0	1	6	8	14	0	0	0	0	0	0	0	0	0	0	1	1	0	0	0	0	1	1	0	0	0	0	0	2	0	2	9	10												
บ้านห้วยแมง	1	0	1	0	3	3	1	0	1	0	0	0	0	0	0	0	0	0	0	0	0	0	1	1	0	0	0	0	0	0	0	0	0	0	0	0	2	4								
บ้านน้ำไคร้	1	0	1	0	3	3	0	0	0	0	0	0	0	0	0	0	0	0	0	0	0	1	0	1	0	0	0	0	0	0	0	0	1	1	2	4										
บ้านนาฝักฮาด	0	1	1	0	4	4	0	0	0	0	0	0	0	1	1	0	0	0	1	0	1	0	1	1	0	1	1	0	1	1	0	0	0	0	0	0	1	8								
บ้านห้วยคอม	1	0	1	1	15	16	3	0	3	0	1	1	0	0	0	1	1	0	0	0	0	1	1	0	1	1	0	1	1	0	0	0	0	0	0	0	5	19								
บ้านห้วยเตือ	0	0	0	0	1	1	1	0	1	0	0	0	0	0	0	1	1	0	0	0	1	0	1	0	0	0	1	0	1	0	0	0	0	0	0	3	2									
บ้านม่วง	1	0	1	1	5	6	1	0	1	0	0	0	0	0	0	0	0	0	0	0	0	0	1	1	0	0	0	0	1	1	0	0	0	0	3	7										
บ้านทรายขาว	1	0	1	3	1	4	0	0	0	0	0	0	0	0	0	0	0	0	1	0	1	0	1	1	0	0	0	0	0	0	0	0	0	1	1	5	3									
บ้านหนองแห้ว	1	0	1	1	2	3	0	0	0	0	0	0	0	0	0	1	1	1	0	1	1	0	1	0	0	0	0	0	0	0	0	0	0	1	1	4	4									
บ้านปากปาด	1	0	1	3	12	15	1	0	1	0	1	1	0	0	0	1	1	0	0	0	0	1	1	0	0	0	0	0	0	0	0	0	0	0	5	15										
ชุมชนไกรลาสวิทยาคม	1	0	1	2	12	14	2	0	2	0	0	0	0	0	0	0	1	1	0	0	0	0	1	1	0	0	0	0	0	0	0	0	0	2	2	5	16									
บ้านห้วยไคร้	1	0	1	2	2	4	1	0	1	0	0	0	0	0	0	1	1	0	0	0	0	1	1	0	0	0	0	0	0	0	0	0	0	0	4	4										
บ้านห้วยมุ่น	1	0	1	4	12	16	1	0	1	1	0	1	0	0	0	1	1	0	0	0	0	1	1	0	0	0	0	0	0	0	0	0	0	0	7	14										
บ้านห้วยโป่ง	1	0	1	1	1	2	0	0	0	0	0	0	0	0	0	1	1	1	0	1	0	1	1	0	0	0	0	1	1	0	0	0	0	3	4											
บ้านโป่งพาน	0	0	0	0	1	1	0	0	0	0	0	0	0	0	0	0	0	0	1	0	1	0	1	1	0	0	0	0	0	0	0	0	0	0	1	2										
ป่าแก้งวิทยา	1	0	1	4	10	14	0	0	0	0	0	0	0	0	0	0	1	1	1	0	1	0	1	1	1	0	1	0	0	0	0	0	0	0	0	7	12									



ชื่อสถานศึกษา	ผู้อำนวยการ			ครูผู้สอน			ลูกจ้างประจำ			พนักงานราชการ			ครูชั้นวิกฤต			พี่เลี้ยงเด็กพิการ			นักรการภารโรง			เจ้าหน้าที่ธุรการ			ครูผู้ทรงคุณค่า			ครูวิทย์ - คณิตฯ			งบ ร.ร.จ้างเอง			รวมทั้งหมด		
	ชาย	หญิง	รวม	ชาย	หญิง	รวม	ชาย	หญิง	รวม	ชาย	หญิง	รวม	ชาย	หญิง	รวม	ชาย	หญิง	รวม	ชาย	หญิง	รวม	ชาย	หญิง	รวม	ชาย	หญิง	รวม	ชาย	หญิง	รวม	ชาย	หญิง	รวม			
บ้านห้วยผึ้ง	1	0	1	2	12	14	1	0	1	0	1	1	0	0	0	0	0	0	1	0	1	0	1	1	1	0	1	0	0	0	0	0	0	6	14	20
ไผ่งามวิทยา	0	0	0	0	2	2	0	0	0	0	0	0	0	1	1	0	0	0	1	0	1	0	1	1	0	0	0	0	1	1	0	0	0	1	5	6
บ้านจอมมด	1	0	1	2	1	3	0	0	0	0	0	0	0	0	0	0	1	1	1	0	1	0	1	1	0	0	0	0	0	0	1	1	4	4	8	8
ราชประชานุเคราะห์ 13	0	1	1	5	8	13	0	0	0	1	0	1	0	0	0	0	1	1	1	0	1	0	1	1	0	0	0	0	0	0	0	0	0	7	11	18
<b>รวมอำเภอหน้าป่าด</b>	<b>15</b>	<b>3</b>	<b>18</b>	<b>41</b>	<b>132</b>	<b>173</b>	<b>15</b>	<b>0</b>	<b>15</b>	<b>2</b>	<b>3</b>	<b>5</b>	<b>1</b>	<b>2</b>	<b>3</b>	<b>0</b>	<b>13</b>	<b>13</b>	<b>10</b>	<b>0</b>	<b>10</b>	<b>3</b>	<b>19</b>	<b>22</b>	<b>2</b>	<b>3</b>	<b>5</b>	<b>1</b>	<b>3</b>	<b>4</b>	<b>3</b>	<b>9</b>	<b>12</b>	<b>93</b>	<b>187</b>	<b>280</b>
<b>อำเภอปากท่า</b>																																				
ชุมชนวัดมหาธาตุ	0	1	1	2	4	6	1	0	1	0	0	0	0	0	0	0	1	1	0	0	0	0	1	0	1	0	0	0	0	0	0	0	0	4	6	10
บ้านห้วยลึก	0	1	1	2	13	15	1	0	1	0	1	1	0	0	0	0	0	0	0	0	0	0	0	1	1	0	0	0	0	0	0	0	0	3	16	19
บ้านนาโพ	1	0	1	3	10	13	1	0	1	0	1	1	0	0	0	0	0	0	0	0	0	0	1	0	1	0	0	0	0	0	0	0	0	6	11	17
วัดโพธิ์ชัย	1	0	1	1	4	5	1	0	1	0	0	0	0	0	0	0	0	0	0	0	0	0	0	1	1	0	0	0	1	1	0	2	2	3	8	11
บ้านนาหน้า	1	0	1	2	2	4	0	0	0	0	0	0	0	0	0	0	0	0	0	0	0	0	0	1	1	0	0	0	0	0	1	2	3	4	5	9
วัดปากโพ	0	0	0	1	2	3	0	0	0	0	0	0	0	0	0	0	0	0	1	0	1	0	1	0	1	0	1	0	1	1	0	1	4	5	3	8
บ้านไร่ตีนตง	0	0	0	1	1	2	0	0	0	0	0	0	0	0	0	0	0	0	0	1	1	0	1	0	1	0	1	0	1	1	0	1	2	3	4	7
วัดวังทอง	0	0	0	1	2	3	1	0	1	0	0	0	0	0	0	0	0	0	0	0	0	0	0	1	1	0	0	0	1	1	0	1	1	2	5	7
อนุบาลปากท่า(วัดวังขวัญฯ)	1	0	1	0	5	5	0	0	0	0	0	0	0	0	0	0	0	0	1	0	1	0	1	0	1	0	0	1	0	1	0	2	2	3	8	11
บ้านห้วยสุน	1	0	1	3	9	12	1	0	1	0	0	0	0	0	0	0	1	1	0	0	0	0	1	0	1	0	0	0	0	0	0	0	0	6	10	16
บ้านนาแซง	1	0	1	3	8	11	1	0	1	0	1	1	0	0	0	0	0	0	1	0	1	0	1	1	0	0	0	0	0	0	0	0	0	6	10	16
บ้านเด่น	0	0	0	0	0	0	0	0	0	0	0	0	0	0	0	0	0	0	0	0	0	0	0	0	0	0	0	0	0	0	0	0	0	0	0	0
บ้านนาไร่เดียว	1	0	1	0	3	3	1	0	1	0	0	0	0	0	0	0	0	0	0	0	0	0	1	0	1	0	0	0	1	1	0	0	0	3	4	7
<b>รวมอำเภอปากท่า</b>	<b>7</b>	<b>2</b>	<b>9</b>	<b>19</b>	<b>63</b>	<b>82</b>	<b>8</b>	<b>0</b>	<b>8</b>	<b>0</b>	<b>3</b>	<b>3</b>	<b>0</b>	<b>0</b>	<b>0</b>	<b>0</b>	<b>2</b>	<b>2</b>	<b>3</b>	<b>1</b>	<b>4</b>	<b>5</b>	<b>7</b>	<b>12</b>	<b>0</b>	<b>2</b>	<b>2</b>	<b>1</b>	<b>3</b>	<b>4</b>	<b>3</b>	<b>12</b>	<b>15</b>	<b>46</b>	<b>95</b>	<b>141</b>



ชื่อสถานศึกษา	ผู้อำนวยการ			ครูผู้สอน			ลูกจ้างประจำ			พนักงานราชการ			ครูชั้นวิฤต			พี่เลี้ยงเด็กพิการ			นัการภารโรง			เจ้าหน้าที่ธุรการ			ครูผู้ทรงคุณค่า			ครูวิทย์ - คณิตฯ			งบ ร.ร.ข้างเอง			รวมทั้งหมด		
	ชาย	หญิง	รวม	ชาย	หญิง	รวม	ชาย	หญิง	รวม	ชาย	หญิง	รวม	ชาย	หญิง	รวม	ชาย	หญิง	รวม	ชาย	หญิง	รวม	ชาย	หญิง	รวม	ชาย	หญิง	รวม	ชาย	หญิง	รวม	ชาย	หญิง	รวม			
<b>อำเภอบ้านโคก</b>																																				
บ้านม่วงชุม	0	1	1	3	2	5	1	0	1	0	0	0	0	0	0	0	0	0	0	0	0	1	1	0	0	0	0	0	0	1	1	2	5	5	10	
วัดนาชุม	1	0	1	0	4	4	1	0	1	0	0	0	0	0	0	0	0	0	0	0	0	1	1	0	0	0	0	0	2	1	3	4	6	10		
ไทยรัฐวิทยา 106 (บ้านนาบัว)	1	0	1	2	7	9	1	0	1	0	0	0	0	0	1	1	1	0	1	0	1	1	0	0	0	0	0	1	2	3	6	11	17			
บ้านปางคอม	0	0	0	1	2	3	1	0	1	0	0	0	0	0	0	0	0	0	0	0	1	1	0	0	0	0	0	0	0	0	2	3	5			
บ้านบ่อเบี้ย	0	0	0	3	6	9	0	0	0	0	0	0	1	0	1	0	1	1	1	0	1	0	0	0	0	0	0	0	0	0	0	5	7	12		
บ้านเด่นชาติ	0	0	0	1	0	1	0	0	0	0	0	0	0	0	0	0	0	1	0	1	1	0	1	0	0	0	1	1	0	0	0	3	1	4		
บ้านห้วยยาง	1	0	1	1	9	10	1	0	1	0	0	0	0	0	0	1	1	0	0	0	0	1	1	0	0	0	0	0	0	0	0	3	11	14		
บ้านน้ำแพ	0	1	1	0	3	3	0	0	0	0	0	0	0	0	0	0	0	0	0	0	0	1	1	0	1	1	0	0	1	0	1	1	6	7		
อนุบาลบ้านโคก	1	0	1	2	8	10	1	0	1	0	1	1	0	1	1	0	1	1	0	0	0	1	0	1	0	0	0	0	1	2	3	6	13	19		
บ้านห้วยครั่ง	0	1	1	0	1	1	1	0	1	0	0	0	0	0	0	1	1	0	0	0	0	1	1	0	0	0	0	0	0	0	1	4	5			
วัดจอมแจ้ง	1	0	1	3	6	9	0	0	0	0	0	0	0	0	0	1	1	1	0	1	0	1	1	0	0	0	1	1	0	1	1	5	10	15		
วัดวังสัมพันธ	1	0	1	0	3	3	1	0	1	0	0	0	1	0	1	0	0	0	0	0	0	1	1	1	0	1	0	1	1	0	2	2	4	7	11	
ชด.ศึกษาสงเคราะห์ 1	1	0	1	1	1	2	0	0	0	0	0	0	1	0	1	0	0	1	0	1	0	1	1	0	0	0	0	0	2	2	4	4	8			
บ้านน้ำลาดสามัคคี	1	0	1	0	3	3	1	0	1	0	0	0	0	0	0	0	0	0	0	0	0	1	1	0	1	1	0	0	0	0	2	5	7			
<b>รวมอำเภอบ้านโคก</b>	<b>8</b>	<b>3</b>	<b>11</b>	<b>17</b>	<b>55</b>	<b>72</b>	<b>9</b>	<b>0</b>	<b>9</b>	<b>0</b>	<b>1</b>	<b>1</b>	<b>3</b>	<b>1</b>	<b>4</b>	<b>0</b>	<b>6</b>	<b>6</b>	<b>5</b>	<b>0</b>	<b>5</b>	<b>2</b>	<b>11</b>	<b>13</b>	<b>1</b>	<b>2</b>	<b>3</b>	<b>0</b>	<b>3</b>	<b>3</b>	<b>6</b>	<b>11</b>	<b>17</b>	<b>51</b>	<b>93</b>	<b>144</b>
	<b>44</b>	<b>12</b>	<b>56</b>	<b>142</b>	<b>400</b>	<b>542</b>	<b>47</b>	<b>0</b>	<b>47</b>	<b>8</b>	<b>11</b>	<b>19</b>	<b>5</b>	<b>5</b>	<b>10</b>	<b>1</b>	<b>29</b>	<b>30</b>	<b>23</b>	<b>1</b>	<b>24</b>	<b>12</b>	<b>63</b>	<b>75</b>	<b>4</b>	<b>9</b>	<b>13</b>	<b>3</b>	<b>15</b>	<b>18</b>	<b>23</b>	<b>49</b>	<b>72</b>	<b>312</b>	<b>594</b>	<b>906</b>

## จำนวนนักเรียน และห้องเรียน จำแนกตามชั้นเรียน และเพศ (รายโรงเรียน) ปีการศึกษา 2563

## สำนักงานเขตพื้นที่การศึกษาประถมศึกษาอุตรดิตถ์ เขต 2

ชื่อโรงเรียน รหัสโรงเรียน	เพศ ห้อง	ก่อนประถมศึกษา				ประถมศึกษา							มัธยมศึกษาตอนต้น				มัธยมศึกษาตอนปลาย				รวม ทั้งสิ้น
		อ. 3ขวบ	อ. 1	อ. 2	รวม	ป.1	ป.2	ป.3	ป.4	ป.5	ป.6	รวม	ม.1	ม.2	ม.3	รวม	ม.4	ม.5	ม.6	รวม	
<b>อำเภอท่าปลา</b>																					
ท่าปลาอนุสรณ์ 2	ชาย	0	10	7	17	7	6	6	6	3	9	37	0	0	0	0	0	0	0	0	54
690134 (รหัส OBEC)	หญิง	0	1	3	4	9	12	9	3	10	4	47	0	0	0	0	0	0	0	0	51
53020001 (รหัส SMIS)	รวม	0	11	10	21	16	18	15	9	13	13	84	0	0	0	0	0	0	0	0	105
53101480 (รหัส ONWEB)	ห้อง	0	1	1	2	1	1	1	1	1	1	6	0	0	0	0	0	0	0	0	8
<b>บ้านสี่เสียดำรุง</b>																					
690135 (รหัส OBEC)	ชาย	0	3	2	5	10	7	10	8	8	5	48	10	18	14	42	0	0	0	0	95
690135 (รหัส OBEC)	หญิง	0	2	3	5	3	6	11	9	7	10	46	11	12	15	38	0	0	0	0	89
53020002 (รหัส SMIS)	รวม	0	5	5	10	13	13	21	17	15	15	94	21	30	29	80	0	0	0	0	184
53101753 (รหัส ONWEB)	ห้อง	0	1	1	2	1	1	1	1	1	1	6	1	1	1	3	0	0	0	0	11
<b>นิคมฯสงเคราะห์ 5</b>																					
690136 (รหัส OBEC)	ชาย	0	2	5	7	4	3	3	2	6	2	20	0	0	0	0	0	0	0	0	27
690136 (รหัส OBEC)	หญิง	0	0	0	0	3	4	5	6	6	3	27	0	0	0	0	0	0	0	0	27
53020003 (รหัส SMIS)	รวม	0	2	5	7	7	7	8	8	12	5	47	0	0	0	0	0	0	0	0	54
53101595 (รหัส ONWEB)	ห้อง	0	1	1	2	1	1	1	1	1	1	6	0	0	0	0	0	0	0	0	8
<b>ครูประชาสรรค์ศึกษา</b>																					
690137 (รหัส OBEC)	ชาย	0	2	3	5	3	4	5	3	0	3	18	0	0	0	0	0	0	0	0	23
690137 (รหัส OBEC)	หญิง	0	1	4	5	3	0	3	4	3	6	19	0	0	0	0	0	0	0	0	24
53020004 (รหัส SMIS)	รวม	0	3	7	10	6	4	8	7	3	9	37	0	0	0	0	0	0	0	0	47
53101418 (รหัส ONWEB)	ห้อง	0	1	1	2	1	1	1	1	1	1	6	0	0	0	0	0	0	0	0	8



ชื่อโรงเรียน รหัสโรงเรียน	เพศ ห้อง	ก่อนประถมศึกษา				ประถมศึกษา							มัธยมศึกษาตอนต้น				มัธยมศึกษาตอนปลาย				รวม ทั้งสิ้น
		อ. 3ขาบ	อ. 1	อ. 2	รวม	ป.1	ป.2	ป.3	ป.4	ป.5	ป.6	รวม	ม.1	ม.2	ม.3	รวม	ม.4	ม.5	ม.6	รวม	
จรมอนุสรณ์ 2	ชาย	0	3	4	7	3	4	3	7	5	4	26	7	9	13	29	0	0	0	0	62
690138 (รหัส OBEC)	หญิง	0	5	5	10	6	4	4	6	7	2	29	7	3	4	14	0	0	0	0	53
53020005 (รหัส SMIS)	รวม	0	8	9	17	9	8	7	13	12	6	55	14	12	17	43	0	0	0	0	115
53101420 (รหัส ONWEB)	ห้อง	0	1	1	2	1	1	1	1	1	1	6	1	1	1	3	0	0	0	0	11
ท่าแพอนุสรณ์ 4	ชาย	0	1	1	2	6	7	5	7	7	4	36	0	0	0	0	0	0	0	0	38
690139 (รหัส OBEC)	หญิง	0	10	1	11	3	4	3	5	5	3	23	0	0	0	0	0	0	0	0	34
53020006 (รหัส SMIS)	รวม	0	11	2	13	9	11	8	12	12	7	59	0	0	0	0	0	0	0	0	72
53101510 (รหัส ONWEB)	ห้อง	0	1	1	2	1	1	1	1	1	1	6	0	0	0	0	0	0	0	0	8
บ้านกิวเคียน	ชาย	0	0	1	1	2	3	4	1	1	0	11	0	0	0	0	0	0	0	0	12
690142 (รหัส OBEC)	หญิง	0	0	0	0	1	0	1	2	0	1	5	0	0	0	0	0	0	0	0	5
53020007 (รหัส SMIS)	รวม	0	0	1	1	3	3	5	3	1	1	16	0	0	0	0	0	0	0	0	17
53101613 (รหัส ONWEB)	ห้อง	0	0	1	1	1	1	1	1	1	1	6	0	0	0	0	0	0	0	0	7
ท่าปลาอนุสรณ์ 1	ชาย	0	20	28	48	42	45	43	38	49	36	253	0	0	0	0	0	0	0	0	301
690127 (รหัส OBEC)	หญิง	0	30	32	62	32	34	43	34	46	36	225	0	0	0	0	0	0	0	0	287
53020008 (รหัส SMIS)	รวม	0	50	60	110	74	79	86	72	95	72	478	0	0	0	0	0	0	0	0	588
53101479 (รหัส ONWEB)	ห้อง	0	2	3	5	3	3	3	3	3	3	18	0	0	0	0	0	0	0	0	23





ชื่อโรงเรียน รหัสโรงเรียน	เพศ ห้อง	ก่อนประถมศึกษา				ประถมศึกษา							มัธยมศึกษาตอนต้น				มัธยมศึกษาตอนปลาย				รวม ทั้งสิ้น
		อ. 3ขาบ	อ. 1	อ. 2	รวม	ป.1	ป.2	ป.3	ป.4	ป.5	ป.6	รวม	ม.1	ม.2	ม.3	รวม	ม.4	ม.5	ม.6	รวม	
นิคมฯสงเคราะห์ 4	ชาย	0	4	3	7	3	1	3	2	2	3	14	0	0	0	0	0	0	0	0	21
690128 (รหัส OBEC)	หญิง	0	4	3	7	1	4	3	0	4	3	15	0	0	0	0	0	0	0	0	22
53020009 (รหัส SMIS)	รวม	0	8	6	14	4	5	6	2	6	6	29	0	0	0	0	0	0	0	0	43
53101583 (รหัส ONWEB)	ห้อง	0	1	1	2	1	1	1	1	1	1	6	0	0	0	0	0	0	0	0	8
น้ำสิงห์ (สงน.สลาภกินแบ่งฯ)	ชาย	0	4	3	7	5	6	5	9	5	4	34	0	0	0	0	0	0	0	0	41
690129 (รหัส OBEC)	หญิง	0	0	1	1	0	0	0	8	5	1	14	0	0	0	0	0	0	0	0	15
53020010 (รหัส SMIS)	รวม	0	4	4	8	5	6	5	17	10	5	48	0	0	0	0	0	0	0	0	56
53101534 (รหัส ONWEB)	ห้อง	0	1	1	2	1	1	1	1	1	1	6	0	0	0	0	0	0	0	0	8
สิงห์คอมพิทยา	ชาย	0	2	4	6	3	3	8	4	7	4	29	0	0	0	0	0	0	0	0	35
690130 (รหัส OBEC)	หญิง	0	7	9	16	5	9	4	8	3	5	34	0	0	0	0	0	0	0	0	50
53020011 (รหัส SMIS)	รวม	0	9	13	22	8	12	12	12	10	9	63	0	0	0	0	0	0	0	0	85
53101856 (รหัส ONWEB)	ห้อง	0	1	1	2	1	1	1	1	1	1	6	0	0	0	0	0	0	0	0	8
น้ำพร้าวสามัคคี	ชาย	0	12	13	25	11	15	14	16	18	18	92	7	9	18	34	0	0	0	0	151
690117 (รหัส OBEC)	หญิง	0	12	6	18	10	15	11	14	16	11	77	8	12	11	31	0	0	0	0	126
53020020 (รหัส SMIS)	รวม	0	24	19	43	21	30	25	30	34	29	169	15	21	29	65	0	0	0	0	277
53101522 (รหัส ONWEB)	ห้อง	0	1	1	2	1	1	1	1	1	1	6	1	1	1	3	0	0	0	0	11





ชื่อโรงเรียน รหัสโรงเรียน	เพศ ห้อง	ก่อนประถมศึกษา				ประถมศึกษา							มัธยมศึกษาตอนต้น				มัธยมศึกษาตอนปลาย				รวม ทั้งสิ้น
		อ. 3ขาบ	อ. 1	อ. 2	รวม	ป.1	ป.2	ป.3	ป.4	ป.5	ป.6	รวม	ม.1	ม.2	ม.3	รวม	ม.4	ม.5	ม.6	รวม	
บ้านห้วยต้อวิทยา 690118 (รหัส OBEC) 53020021 (รหัส SMIS) 53101765 (รหัส ONWEB)	ชาย	0	2	2	4	4	2	1	5	4	1	17	4	3	4	11	0	0	0	0	32
	หญิง	0	0	3	3	3	0	2	1	1	3	10	0	5	6	11	0	0	0	0	24
	รวม	0	2	5	7	7	2	3	6	5	4	27	4	8	10	22	0	0	0	0	56
	ห้อง	0	1	1	2	1	1	1	1	1	1	6	1	1	1	3	0	0	0	0	11
บ้านน้ำหมัน 690120 (รหัส OBEC) 53020022 (รหัส SMIS) 53101716 (รหัส ONWEB)	ชาย	0	8	6	14	3	6	7	11	7	5	39	9	12	14	35	0	0	0	0	88
	หญิง	0	5	3	8	9	6	11	3	13	2	44	9	6	11	26	0	0	0	0	78
	รวม	0	13	9	22	12	12	18	14	20	7	83	18	18	25	61	0	0	0	0	166
	ห้อง	0	1	1	2	1	1	1	1	1	1	6	1	1	1	3	0	0	0	0	11
บ้านวังหัวดอย 690121 (รหัส OBEC) 53020023 (รหัส SMIS) 53101741 (รหัส ONWEB)	ชาย	0	9	8	17	8	7	8	3	3	6	35	0	0	0	0	0	0	0	0	52
	หญิง	0	3	6	9	3	7	9	4	5	9	37	0	0	0	0	0	0	0	0	46
	รวม	0	12	14	26	11	14	17	7	8	15	72	0	0	0	0	0	0	0	0	98
	ห้อง	0	1	1	2	1	1	1	1	1	1	6	0	0	0	0	0	0	0	0	8
บ้านนาตันโพธิ์ 690122 (รหัส OBEC) 53020024 (รหัส SMIS) 53101686 (รหัส ONWEB)	ชาย	0	4	10	14	5	4	6	7	3	3	28	0	0	0	0	0	0	0	0	42
	หญิง	0	2	2	4	5	3	1	1	3	5	18	0	0	0	0	0	0	0	0	22
	รวม	0	6	12	18	10	7	7	8	6	8	46	0	0	0	0	0	0	0	0	64
	ห้อง	0	1	1	2	1	1	1	1	1	1	6	0	0	0	0	0	0	0	0	8





ชื่อโรงเรียน รหัสโรงเรียน	เพศ ห้อง	ก่อนประถมศึกษา				ประถมศึกษา							มัธยมศึกษาตอนต้น				มัธยมศึกษาตอนปลาย				รวม ทั้งสิ้น
		อ. 3ขาบ	อ. 1	อ. 2	รวม	ป.1	ป.2	ป.3	ป.4	ป.5	ป.6	รวม	ม.1	ม.2	ม.3	รวม	ม.4	ม.5	ม.6	รวม	
บ้านน้ำลิ 690123 (รหัส OBEC) 53020025 (รหัส SMIS) 53101704 (รหัส ONWEB)	ชาย	0	1	2	3	3	4	2	8	2	0	19	11	5	5	21	0	0	0	0	43
	หญิง	0	2	2	4	3	3	3	6	3	2	20	6	5	6	17	0	0	0	0	41
	รวม	0	3	4	7	6	7	5	14	5	2	39	17	10	11	38	0	0	0	0	84
	ห้อง	0	1	1	2	1	1	1	1	1	1	6	1	1	1	3	0	0	0	0	11
บ้านน้ำต๊ะ 690124 (รหัส OBEC) 53020026 (รหัส SMIS) 53101698 (รหัส ONWEB)	ชาย	0	4	3	7	1	3	3	2	1	3	13	0	0	0	0	0	0	0	0	20
	หญิง	0	1	2	3	0	1	2	3	3	0	9	0	0	0	0	0	0	0	0	12
	รวม	0	5	5	10	1	4	5	5	4	3	22	0	0	0	0	0	0	0	0	32
	ห้อง	0	1	1	2	1	1	1	1	1	1	6	0	0	0	0	0	0	0	0	8
จรมอนุสรณ์ 1 690126 (รหัส OBEC) 53020028 (รหัส SMIS) 53101431 (รหัส ONWEB)	ชาย	0	3	8	11	8	7	6	7	3	4	35	0	0	0	0	0	0	0	0	46
	หญิง	0	2	4	6	2	6	11	5	7	6	37	0	0	0	0	0	0	0	0	43
	รวม	0	5	12	17	10	13	17	12	10	10	72	0	0	0	0	0	0	0	0	89
	ห้อง	0	1	1	2	1	1	1	1	1	1	6	0	0	0	0	0	0	0	0	8
บ้านย่านคู 690101 (รหัส OBEC) 53020032 (รหัส SMIS) 53101730 (รหัส ONWEB)	ชาย	0	1	1	2	0	0	3	3	2	1	9	0	0	0	0	0	0	0	0	11
	หญิง	0	1	0	1	3	2	0	0	0	4	9	0	0	0	0	0	0	0	0	10
	รวม	0	2	1	3	3	2	3	3	2	5	18	0	0	0	0	0	0	0	0	21
	ห้อง	0	1	1	2	1	1	1	1	1	1	6	0	0	0	0	0	0	0	0	8





ชื่อโรงเรียน รหัสโรงเรียน	เพศ ห้อง	ก่อนประถมศึกษา				ประถมศึกษา							มัธยมศึกษาตอนต้น				มัธยมศึกษาตอนปลาย				รวม ทั้งสิ้น
		อ. 3ขาบ	อ. 1	อ. 2	รวม	ป.1	ป.2	ป.3	ป.4	ป.5	ป.6	รวม	ม.1	ม.2	ม.3	รวม	ม.4	ม.5	ม.6	รวม	
บ้านซำบ้อ 690102 (รหัส OBEC) 53020033 (รหัส SMIS) 53101649 (รหัส ONWEB)	ชาย	0	1	2	3	4	1	3	6	1	1	16	0	0	0	0	0	0	0	0	19
	หญิง	0	5	3	8	3	1	5	3	3	2	17	0	0	0	0	0	0	0	0	25
	รวม	0	6	5	11	7	2	8	9	4	3	33	0	0	0	0	0	0	0	0	44
	ห้อง	0	1	1	2	1	1	1	1	1	1	6	0	0	0	0	0	0	0	0	8
ชุมชนผาเลือดวิทยาคาร 690097 (รหัส OBEC) 53020036 (รหัส SMIS) 53101455 (รหัส ONWEB)	ชาย	0	14	21	35	9	9	17	16	15	17	83	11	11	11	33	0	0	0	0	151
	หญิง	0	6	11	17	11	8	15	8	13	10	65	12	16	8	36	0	0	0	0	118
	รวม	0	20	32	52	20	17	32	24	28	27	148	23	27	19	69	0	0	0	0	269
	ห้อง	0	1	1	2	1	1	1	1	1	1	6	1	1	1	3	0	0	0	0	11
อนุบาลท่าปลา (ชุมชนร่วมจิต) 690105 (รหัส OBEC) 53020039 (รหัส SMIS) 53101868 (รหัส ONWEB)	ชาย	14	15	17	46	13	22	18	16	13	19	101	19	23	28	70	0	0	0	0	217
	หญิง	7	14	10	31	24	17	17	19	30	12	119	21	14	23	58	0	0	0	0	208
	รวม	21	29	27	77	37	39	35	35	43	31	220	40	37	51	128	0	0	0	0	425
	ห้อง	1	1	1	3	1	1	1	1	1	1	6	1	1	2	4	0	0	0	0	13
นิคมฯสงเคราะห์ 3 690107 (รหัส OBEC) 53020041 (รหัส SMIS) 53101558 (รหัส ONWEB)	ชาย	0	6	2	8	5	5	6	4	7	4	31	11	12	6	29	0	0	0	0	68
	หญิง	0	9	4	13	4	5	1	5	4	6	25	5	7	7	19	0	0	0	0	57
	รวม	0	15	6	21	9	10	7	9	11	10	56	16	19	13	48	0	0	0	0	125
	ห้อง	0	1	1	2	1	1	1	1	1	1	6	1	1	1	3	0	0	0	0	11





ชื่อโรงเรียน รหัสโรงเรียน	เพศ ห้อง	ก่อนประถมศึกษา				ประถมศึกษา							มัธยมศึกษาตอนต้น				มัธยมศึกษาตอนปลาย				รวม ทั้งสิ้น	
		อ. 3ขาบ	อ. 1	อ. 2	รวม	ป.1	ป.2	ป.3	ป.4	ป.5	ป.6	รวม	ม.1	ม.2	ม.3	รวม	ม.4	ม.5	ม.6	รวม		
ท่าแพกอนุสรณ์ 1 690108 (รหัส OBEC) 53020042 (รหัส SMIS) 53101492 (รหัส ONWEB)	ชาย	0	0	2	2	1	0	1	1	1	0	4	0	0	0	0	0	0	0	0	0	6
	หญิง	0	0	0	0	3	0	3	1	0	4	11	0	0	0	0	0	0	0	0	0	11
	รวม	0	0	2	2	4	0	4	2	1	4	15	0	0	0	0	0	0	0	0	0	17
	ห้อง	0	1	1	2	1	0	1	1	1	1	5	0	0	0	0	0	0	0	0	0	7
นิคมฯสงเคราะห์ 2 690132 (รหัส OBEC) 53020043 (รหัส SMIS) 53101546 (รหัส ONWEB)	ชาย	0	3	4	7	0	0	1	3	2	2	8	0	0	0	0	0	0	0	0	0	15
	หญิง	0	0	2	2	0	2	4	0	1	3	10	0	0	0	0	0	0	0	0	0	12
	รวม	0	3	6	9	0	2	5	3	3	5	18	0	0	0	0	0	0	0	0	0	27
	ห้อง	0	1	1	2	0	1	1	1	1	1	5	0	0	0	0	0	0	0	0	0	7
นิคมฯสงเคราะห์ 1 690133 (รหัส OBEC) 53020044 (รหัส SMIS) 53101571 (รหัส ONWEB)	ชาย	0	2	7	9	4	3	8	5	11	5	36	7	6	7	20	0	0	0	0	0	65
	หญิง	0	5	6	11	13	9	4	2	7	8	43	8	8	6	22	0	0	0	0	0	76
	รวม	0	7	13	20	17	12	12	7	18	13	79	15	14	13	42	0	0	0	0	0	141
	ห้อง	0	1	1	2	1	1	1	1	1	1	6	1	1	1	3	0	0	0	0	0	11
ท่าแพกอนุสรณ์ 2 690140 (รหัส OBEC) 53020045 (รหัส SMIS) 53101509 (รหัส ONWEB)	ชาย	0	6	6	12	2	7	4	3	7	1	24	0	0	0	0	0	0	0	0	0	36
	หญิง	0	2	4	6	2	3	4	1	6	4	20	0	0	0	0	0	0	0	0	0	26
	รวม	0	8	10	18	4	10	8	4	13	5	44	0	0	0	0	0	0	0	0	0	62
	ห้อง	0	1	1	2	1	1	1	1	1	1	6	0	0	0	0	0	0	0	0	0	8
รวมอำเภอท่าปลา	ชาย	14	142	175	331	169	184	203	203	193	164	1,116	96	108	120	324	0	0	0	0	0	1,771
	หญิง	7	129	129	265	164	165	189	161	211	165	1,055	87	88	97	272	0	0	0	0	0	1,592
	รวม	21	271	304	596	333	349	392	364	404	329	2,171	183	196	217	596	0	0	0	0	0	3,363
	ห้อง	1	28	30	59	29	29	30	30	30	30	178	10	10	11	31	0	0	0	0	0	268





ชื่อโรงเรียน รหัสโรงเรียน	เพศ ห้อง	ก่อนประถมศึกษา				ประถมศึกษา							มัธยมศึกษาตอนต้น				มัธยมศึกษาตอนปลาย				รวม ทั้งสิ้น
		อ. 3ขาบ	อ. 1	อ. 2	รวม	ป.1	ป.2	ป.3	ป.4	ป.5	ป.6	รวม	ม.1	ม.2	ม.3	รวม	ม.4	ม.5	ม.6	รวม	
<b>อำเภอป่าตอง</b>																					
บ้านเด่นเหล็ก	ชาย	0	7	8	15	10	10	18	11	15	15	79	16	8	12	36	0	0	0	0	130
690161 (รหัส OBEC)	หญิง	0	7	8	15	9	11	14	9	13	13	69	2	11	6	19	0	0	0	0	103
53020048 (รหัส SMIS)	รวม	0	14	16	30	19	21	32	20	28	28	148	18	19	18	55	0	0	0	0	233
53101911 (รหัส ONWEB)	ห้อง	0	1	1	2	1	1	1	1	1	1	6	1	1	1	3	0	0	0	0	11
<b>บ้านปางเกลือ</b>																					
บ้านปางเกลือ	ชาย	0	1	8	9	10	8	5	7	12	5	47	0	0	0	0	0	0	0	0	56
690175 (รหัส OBEC)	หญิง	0	2	4	6	5	12	6	7	4	2	36	0	0	0	0	0	0	0	0	42
53020050 (รหัส SMIS)	รวม	0	3	12	15	15	20	11	14	16	7	83	0	0	0	0	0	0	0	0	98
53102009 (รหัส ONWEB)	ห้อง	0	1	1	2	1	1	1	1	1	1	6	0	0	0	0	0	0	0	0	8
<b>ชุมชนบ้านนาเกล้า</b>																					
ชุมชนบ้านนาเกล้า	ชาย	0	7	7	14	7	5	6	7	12	7	44	9	12	8	29	0	0	0	0	87
690172 (รหัส OBEC)	หญิง	0	5	3	8	11	2	5	7	1	6	32	10	14	6	30	0	0	0	0	70
53020052 (รหัส SMIS)	รวม	0	12	10	22	18	7	11	14	13	13	76	19	26	14	59	0	0	0	0	157
53101900 (รหัส ONWEB)	ห้อง	0	1	1	2	1	1	1	1	1	1	6	1	1	1	3	0	0	0	0	11
<b>บ้านห้วยแมง</b>																					
บ้านห้วยแมง	ชาย	0	1	5	6	4	3	4	1	5	3	20	0	0	0	0	0	0	0	0	26
690173 (รหัส OBEC)	หญิง	0	3	2	5	7	2	9	1	2	4	25	0	0	0	0	0	0	0	0	30
53020053 (รหัส SMIS)	รวม	0	4	7	11	11	5	13	2	7	7	45	0	0	0	0	0	0	0	0	56
53102162 (รหัส ONWEB)	ห้อง	0	1	1	2	1	1	1	1	1	1	6	0	0	0	0	0	0	0	0	8





ชื่อโรงเรียน รหัสโรงเรียน	เพศ ห้อง	ก่อนประถมศึกษา				ประถมศึกษา							มัธยมศึกษาตอนต้น				มัธยมศึกษาตอนปลาย				รวม ทั้งสิ้น	
		อ. 3ขาบ	อ. 1	อ. 2	รวม	ป.1	ป.2	ป.3	ป.4	ป.5	ป.6	รวม	ม.1	ม.2	ม.3	รวม	ม.4	ม.5	ม.6	รวม		
บ้านน้ำไคร้ 690174 (รหัส OBEC) 53020054 (รหัส SMIS) 53101984 (รหัส ONWEB)	ชาย	0	3	6	9	4	3	5	6	2	1	21	0	0	0	0	0	0	0	0	0	30
	หญิง	0	3	2	5	2	3	2	5	5	2	19	0	0	0	0	0	0	0	0	0	24
	รวม	0	6	8	14	6	6	7	11	7	3	40	0	0	0	0	0	0	0	0	0	54
	ห้อง	0	1	1	2	1	1	1	1	1	1	6	0	0	0	0	0	0	0	0	0	8
บ้านนาผักฮาด 690169 (รหัส OBEC) 53020055 (รหัส SMIS) 53101960 (รหัส ONWEB)	ชาย	0	1	4	5	4	4	1	4	5	5	23	0	0	0	0	0	0	0	0	0	28
	หญิง	0	4	3	7	4	5	2	3	2	4	20	0	0	0	0	0	0	0	0	0	27
	รวม	0	5	7	12	8	9	3	7	7	9	43	0	0	0	0	0	0	0	0	0	55
	ห้อง	0	1	1	2	1	1	1	1	1	1	6	0	0	0	0	0	0	0	0	0	8
บ้านห้วยคอม 690151 (รหัส OBEC) 53020057 (รหัส SMIS) 53102071 (รหัส ONWEB)	ชาย	0	12	7	19	9	10	15	14	16	12	76	9	10	7	26	0	0	0	0	0	121
	หญิง	0	8	10	18	7	18	10	11	8	9	63	7	13	10	30	0	0	0	0	0	111
	รวม	0	20	17	37	16	28	25	25	24	21	139	16	23	17	56	0	0	0	0	0	232
	ห้อง	0	1	1	2	1	1	1	1	1	1	6	1	1	1	3	0	0	0	0	0	11
บ้านห้วยเตี๋ย 690155 (รหัส OBEC) 53020061 (รหัส SMIS) 53102113 (รหัส ONWEB)	ชาย	0	3	1	4	4	0	0	3	3	1	11	0	0	0	0	0	0	0	0	0	15
	หญิง	0	2	5	7	0	1	2	4	0	1	8	0	0	0	0	0	0	0	0	0	15
	รวม	0	5	6	11	4	1	2	7	3	2	19	0	0	0	0	0	0	0	0	0	30
	ห้อง	0	1	1	2	1	1	1	1	1	1	6	0	0	0	0	0	0	0	0	0	8







ชื่อโรงเรียน รหัสโรงเรียน	เพศ ห้อง	ก่อนประถมศึกษา				ประถมศึกษา							มัธยมศึกษาตอนต้น				มัธยมศึกษาตอนปลาย				รวม ทั้งสิ้น	
		อ. 3ขาบ	อ. 1	อ. 2	รวม	ป.1	ป.2	ป.3	ป.4	ป.5	ป.6	รวม	ม.1	ม.2	ม.3	รวม	ม.4	ม.5	ม.6	รวม		
บ้านม่วง 690157 (รหัส OBEC) 53020063 (รหัส SMIS) 53102034 (รหัส ONWEB)	ชาย	0	5	8	13	5	7	4	9	7	8	40	0	0	0	0	0	0	0	0	0	53
	หญิง	0	9	6	15	7	5	9	6	6	6	39	0	0	0	0	0	0	0	0	0	54
	รวม	0	14	14	28	12	12	13	15	13	14	79	0	0	0	0	0	0	0	0	0	107
	ห้อง	0	1	1	2	1	1	1	1	1	1	6	0	0	0	0	0	0	0	0	0	8
บ้านทรายขาว 690158 (รหัส OBEC) 53020064 (รหัส SMIS) 53101947 (รหัส ONWEB)	ชาย	0	1	3	4	2	4	6	4	3	9	28	0	0	0	0	0	0	0	0	0	32
	หญิง	0	2	4	6	2	4	6	2	3	2	19	0	0	0	0	0	0	0	0	0	25
	รวม	0	3	7	10	4	8	12	6	6	11	47	0	0	0	0	0	0	0	0	0	57
	ห้อง	0	1	1	2	1	1	1	1	1	1	6	0	0	0	0	0	0	0	0	0	8
บ้านหนองแก้ว 690159 (รหัส OBEC) 53020065 (รหัส SMIS) 53102060 (รหัส ONWEB)	ชาย	0	5	2	7	3	5	5	4	0	2	19	0	0	0	0	0	0	0	0	0	26
	หญิง	0	1	3	4	4	3	4	3	1	1	16	0	0	0	0	0	0	0	0	0	20
	รวม	0	6	5	11	7	8	9	7	1	3	35	0	0	0	0	0	0	0	0	0	46
	ห้อง	0	1	1	2	1	1	1	1	1	1	6	0	0	0	0	0	0	0	0	0	8
บ้านปากปาด 690146 (รหัส OBEC) 53020070 (รหัส SMIS) 53101996 (รหัส ONWEB)	ชาย	0	7	12	19	10	10	10	9	10	8	57	15	11	12	38	0	0	0	0	0	114
	หญิง	0	4	7	11	8	7	3	14	9	9	50	7	11	6	24	0	0	0	0	0	85
	รวม	0	11	19	30	18	17	13	23	19	17	107	22	22	18	62	0	0	0	0	0	199
	ห้อง	0	1	1	2	1	1	1	1	1	1	6	1	1	1	3	0	0	0	0	0	11
ชุมชนไกรลาสวิทยาคม 690143 (รหัส OBEC) 53020072 (รหัส SMIS) 53101870 (รหัส ONWEB)	ชาย	6	18	22	46	21	21	17	17	25	18	119	0	0	0	0	0	0	0	0	0	165
	หญิง	14	11	14	39	21	24	24	21	17	23	130	0	0	0	0	0	0	0	0	0	169
	รวม	20	29	36	85	42	45	41	38	42	41	249	0	0	0	0	0	0	0	0	0	334
	ห้อง	1	1	1	3	1	1	1	1	1	1	6	0	0	0	0	0	0	0	0	0	9





ชื่อโรงเรียน รหัสโรงเรียน	เพศ ห้อง	ก่อนประถมศึกษา				ประถมศึกษา							มัธยมศึกษาตอนต้น				มัธยมศึกษาตอนปลาย				รวม ทั้งสิ้น
		อ. 3ขาบ	อ. 1	อ. 2	รวม	ป.1	ป.2	ป.3	ป.4	ป.5	ป.6	รวม	ม.1	ม.2	ม.3	รวม	ม.4	ม.5	ม.6	รวม	
บ้านห้วยไคร้ 690144 (รหัส OBEC) 53020073 (รหัส SMIS) 53102101 (รหัส ONWEB)	ชาย	0	4	3	7	2	2	6	1	3	3	17	4	3	3	10	0	0	0	0	34
	หญิง	0	1	3	4	1	2	4	4	2	4	17	1	0	3	4	0	0	0	0	25
	รวม	0	5	6	11	3	4	10	5	5	7	34	5	3	6	14	0	0	0	0	59
	ห้อง	0	1	1	2	1	1	1	1	1	1	6	1	1	1	3	0	0	0	0	11
บ้านห้วยมุ่น 690165 (รหัส OBEC) 53020075 (รหัส SMIS) 53102149 (รหัส ONWEB)	ชาย	0	8	10	18	14	15	15	11	10	9	74	9	19	9	37	0	0	0	0	129
	หญิง	0	12	12	24	11	16	7	20	16	6	76	17	14	14	45	0	0	0	0	145
	รวม	0	20	22	42	25	31	22	31	26	15	150	26	33	23	82	0	0	0	0	274
	ห้อง	0	1	1	2	1	1	1	1	1	1	6	1	1	1	3	0	0	0	0	11
บ้านห้วยโป่ง 690166 (รหัส OBEC) 53020076 (รหัส SMIS) 53102137 (รหัส ONWEB)	ชาย	0	3	1	4	5	4	2	1	0	0	12	0	0	0	0	0	0	0	0	16
	หญิง	0	4	3	7	0	2	4	2	1	2	11	0	0	0	0	0	0	0	0	18
	รวม	0	7	4	11	5	6	6	3	1	2	23	0	0	0	0	0	0	0	0	34
	ห้อง	0	1	1	2	1	1	1	1	1	1	6	0	0	0	0	0	0	0	0	8
บ้านโป่งพาน 690168 (รหัส OBEC) 53020078 (รหัส SMIS) 53102022 (รหัส ONWEB)	ชาย	0	1	1	2	0	3	2	0	0	0	5	0	0	0	0	0	0	0	0	7
	หญิง	0	3	3	6	1	2	2	2	3	1	11	0	0	0	0	0	0	0	0	17
	รวม	0	4	4	8	1	5	4	2	3	1	16	0	0	0	0	0	0	0	0	24
	ห้อง	0	1	1	2	1	1	1	1	1	1	6	0	0	0	0	0	0	0	0	8
ป่ากั้งวิทยา 690115 (รหัส OBEC) 53020014 (รหัส SMIS) 53101807 (รหัส ONWEB)	ชาย	0	3	7	10	9	3	7	6	13	10	48	11	7	9	27	0	0	0	0	85
	หญิง	0	4	6	10	5	4	2	13	6	9	39	12	12	9	33	0	0	0	0	82
	รวม	0	7	13	20	14	7	9	19	19	19	87	23	19	18	60	0	0	0	0	167
	ห้อง	0	1	1	2	1	1	1	1	1	1	6	1	1	1	3	0	0	0	0	11



ชื่อโรงเรียน รหัสโรงเรียน	เพศ ห้อง	ก่อนประถมศึกษา				ประถมศึกษา							มัธยมศึกษาตอนต้น				มัธยมศึกษาตอนปลาย				รวม ทั้งสิ้น
		อ. 3ขาบ	อ. 1	อ. 2	รวม	ป.1	ป.2	ป.3	ป.4	ป.5	ป.6	รวม	ม.1	ม.2	ม.3	รวม	ม.4	ม.5	ม.6	รวม	
บ้านห้วยผึ้ง 690116 (รหัส OBEC) 53020015 (รหัส SMIS) 53101777 (รหัส ONWEB)	ชาย	0	4	1	5	7	8	4	3	7	11	40	5	5	5	15	0	0	0	0	60
	หญิง	0	2	6	8	3	2	5	3	4	3	20	7	6	4	17	0	0	0	0	45
	รวม	0	6	7	13	10	10	9	6	11	14	60	12	11	9	32	0	0	0	0	105
	ห้อง	0	1	1	2	1	1	1	1	1	1	6	1	1	1	3	0	0	0	0	11
ไผ่งามวิทยา 690119 (รหัส OBEC) 53020016 (รหัส SMIS) 53101820 (รหัส ONWEB)	ชาย	0	1	3	4	3	2	4	3	3	1	16	0	0	0	0	0	0	0	0	20
	หญิง	0	2	2	4	1	0	2	1	0	0	4	0	0	0	0	0	0	0	0	8
	รวม	0	3	5	8	4	2	6	4	3	1	20	0	0	0	0	0	0	0	0	28
	ห้อง	0	1	1	2	1	1	1	1	1	1	6	0	0	0	0	0	0	0	0	8
บ้านจอมมด 690173 (รหัส OBEC) 53020053 (รหัส SMIS) 53102162 (รหัส ONWEB)	ชาย	0	3	5	8	2	2	2	3	2	1	12	0	0	0	0	0	0	0	0	20
	หญิง	0	4	6	10	1	3	3	2	8	1	18	0	0	0	0	0	0	0	0	28
	รวม	0	7	11	18	3	5	5	5	10	2	30	0	0	0	0	0	0	0	0	48
	ห้อง	0	1	1	2	1	1	1	1	1	1	6	0	0	0	0	0	0	0	0	8
ราชประชานุเคราะห์ 13 690114 (รหัส OBEC) 53020019 (รหัส SMIS) 53101832 (รหัส ONWEB)	ชาย	0	10	2	12	7	8	9	6	8	10	48	7	9	10	26	0	0	0	0	86
	หญิง	0	10	6	16	5	6	6	3	9	10	39	11	12	12	35	0	0	0	0	90
	รวม	0	20	8	28	12	14	15	9	17	20	87	18	21	22	61	0	0	0	0	176
	ห้อง	0	1	1	2	1	1	1	1	1	1	6	1	1	1	3	0	0	0	0	11
รวมอำเภอหน้าป่าด	ชาย	6	108	126	240	142	137	147	130	161	139	856	85	84	75	244	0	0	0	0	1,340
	หญิง	14	103	118	235	115	134	131	143	120	118	761	74	93	70	237	0	0	0	0	1,233
	รวม	20	211	244	475	257	271	278	273	281	257	1,617	159	177	145	481	0	0	0	0	2,573
	ห้อง	1	22	22	45	22	22	22	22	22	22	132	9	9	9	27	0	0	0	0	204



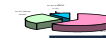

ชื่อโรงเรียน รหัสโรงเรียน	เพศ ห้อง	ก่อนประถมศึกษา				ประถมศึกษา							มัธยมศึกษาตอนต้น				มัธยมศึกษาตอนปลาย				รวม ทั้งสิ้น
		อ. 3ขาบ	อ. 1	อ. 2	รวม	ป.1	ป.2	ป.3	ป.4	ป.5	ป.6	รวม	ม.1	ม.2	ม.3	รวม	ม.4	ม.5	ม.6	รวม	
<b>อำเภอปากท่อ</b>																					
ชุมชนวัดมหาธาตุ	ชาย	0	1	1	2	2	0	7	4	3	2	18	1	1	3	5	0	0	0	0	25
690235 (รหัส OBEC)	หญิง	0	2	1	3	2	2	5	5	2	2	18	0	0	2	2	0	0	0	0	23
53020080 (รหัส SMIS)	รวม	0	3	2	5	4	2	12	9	5	4	36	1	1	5	7	0	0	0	0	48
53102204 (รหัส ONWEB)	ห้อง	0	1	1	2	1	1	1	1	1	1	6	1	1	1	3	0	0	0	0	11
<b>บ้านห้วยลึก</b>																					
690238 (รหัส OBEC)	ชาย	0	4	7	11	12	11	13	17	11	13	77	2	1	6	9	0	0	0	0	97
690238 (รหัส OBEC)	หญิง	0	5	8	13	11	7	14	8	8	1	49	3	1	3	7	0	0	0	0	69
53020083 (รหัส SMIS)	รวม	0	9	15	24	23	18	27	25	19	14	126	5	2	9	16	0	0	0	0	166
53102307 (รหัส ONWEB)	ห้อง	0	1	1	2	1	1	1	1	1	1	6	1	1	1	3	0	0	0	0	11
<b>บ้านนาไพร</b>																					
690247 (รหัส OBEC)	ชาย	0	4	6	10	4	6	7	9	6	4	36	3	3	4	10	0	0	0	0	56
690247 (รหัส OBEC)	หญิง	0	3	2	5	5	4	5	6	7	5	32	2	7	5	14	0	0	0	0	51
53020084 (รหัส SMIS)	รวม	0	7	8	15	9	10	12	15	13	9	68	5	10	9	24	0	0	0	0	107
53102253 (รหัส ONWEB)	ห้อง	0	1	1	2	1	1	1	1	1	1	6	1	1	1	3	0	0	0	0	11
<b>วัดโพธิ์ชัย</b>																					
690244 (รหัส OBEC)	ชาย	0	2	4	6	9	8	5	3	4	3	32	0	0	0	0	0	0	0	0	38
690244 (รหัส OBEC)	หญิง	0	3	10	13	9	2	0	7	4	3	25	0	0	0	0	0	0	0	0	38
53020086 (รหัส SMIS)	รวม	0	5	14	19	18	10	5	10	8	6	57	0	0	0	0	0	0	0	0	76
53102332 (รหัส ONWEB)	ห้อง	0	1	1	2	1	1	1	1	1	1	6	0	0	0	0	0	0	0	0	8
<b>บ้านนาหน้า</b>																					
690245 (รหัส OBEC)	ชาย	0	0	4	4	4	2	3	5	4	4	22	0	0	0	0	0	0	0	0	26
690245 (รหัส OBEC)	หญิง	0	4	5	9	4	2	3	5	4	3	21	0	0	0	0	0	0	0	0	30
53020087 (รหัส SMIS)	รวม	0	4	9	13	8	4	6	10	8	7	43	0	0	0	0	0	0	0	0	56
53102277 (รหัส ONWEB)	ห้อง	0	1	1	2	1	1	1	1	1	1	6	0	0	0	0	0	0	0	0	8





ชื่อโรงเรียน รหัสโรงเรียน	เพศ ห้อง	ก่อนประถมศึกษา				ประถมศึกษา							มัธยมศึกษาตอนต้น				มัธยมศึกษาตอนปลาย				รวม ทั้งสิ้น
		อ. 3ขาบ	อ. 1	อ. 2	รวม	ป.1	ป.2	ป.3	ป.4	ป.5	ป.6	รวม	ม.1	ม.2	ม.3	รวม	ม.4	ม.5	ม.6	รวม	
วัดปากไพร 690246 (รหัส OBEC) 53020088 (รหัส SMIS) 53102320 (รหัส ONWEB)	ชาย	0	5	6	11	4	5	3	3	2	1	18	0	0	0	0	0	0	0	0	29
	หญิง	0	6	7	13	3	1	2	6	0	4	16	0	0	0	0	0	0	0	0	29
	รวม	0	11	13	24	7	6	5	9	2	5	34	0	0	0	0	0	0	0	0	58
	ห้อง	0	1	1	2	1	1	1	1	1	1	6	0	0	0	0	0	0	0	0	8
บ้านไร่ตีนตก 690243 (รหัส OBEC) 53020089 (รหัส SMIS) 53102289 (รหัส ONWEB)	ชาย	0	0	1	1	2	5	1	1	0	0	9	0	0	0	0	0	0	0	0	10
	หญิง	0	0	1	1	2	1	3	1	3	1	11	0	0	0	0	0	0	0	0	12
	รวม	0	0	2	2	4	6	4	2	3	1	20	0	0	0	0	0	0	0	0	22
	ห้อง	0	0	1	1	1	1	1	1	1	1	6	0	0	0	0	0	0	0	0	7
วัดวังกอง 690239 (รหัส OBEC) 53020090 (รหัส SMIS) 53102356 (รหัส ONWEB)	ชาย	0	2	6	8	2	1	5	1	4	3	16	0	0	0	0	0	0	0	0	24
	หญิง	0	7	3	10	2	1	3	2	5	1	14	0	0	0	0	0	0	0	0	24
	รวม	0	9	9	18	4	2	8	3	9	4	30	0	0	0	0	0	0	0	0	48
	ห้อง	0	1	1	2	1	1	1	1	1	1	6	0	0	0	0	0	0	0	0	8
อนุบาลปากท่า (วัดวังขวัญฯ) 690241 (รหัส OBEC) 53020092 (รหัส SMIS) 53102381 (รหัส ONWEB)	ชาย	0	5	8	13	6	5	6	8	3	10	38	0	0	0	0	0	0	0	0	51
	หญิง	0	8	4	12	3	5	6	3	1	1	19	0	0	0	0	0	0	0	0	31
	รวม	0	13	12	25	9	10	12	11	4	11	57	0	0	0	0	0	0	0	0	82
	ห้อง	0	1	1	2	1	1	1	1	1	1	6	0	0	0	0	0	0	0	0	8
บ้านห้วยสูง 690242 (รหัส OBEC) 53020093 (รหัส SMIS) 53102319 (รหัส ONWEB)	ชาย	0	3	2	5	5	5	4	2	6	3	25	3	1	1	5	0	0	0	0	35
	หญิง	0	4	4	8	3	8	5	3	7	1	27	2	5	4	11	0	0	0	0	46
	รวม	0	7	6	13	8	13	9	5	13	4	52	5	6	5	16	0	0	0	0	81
	ห้อง	0	1	1	2	1	1	1	1	1	1	6	1	1	1	3	0	0	0	0	11



ชื่อโรงเรียน รหัสโรงเรียน	เพศ ห้อง	ก่อนประถมศึกษา				ประถมศึกษา							มัธยมศึกษาตอนต้น				มัธยมศึกษาตอนปลาย				รวมทั้งสิ้น
		อ. 3ขวบ	อ. 1	อ. 2	รวม	ป.1	ป.2	ป.3	ป.4	ป.5	ป.6	รวม	ม.1	ม.2	ม.3	รวม	ม.4	ม.5	ม.6	รวม	
บ้านนาแซง 690232 (รหัส OBEC) 53020096 (รหัส SMIS) 53102241 (รหัส ONWEB)	ชาย	0	5	9	14	14	15	13	9	4	9	64	0	0	0	0	0	0	0	0	78
	หญิง	0	13	8	21	14	11	13	5	12	8	63	0	0	0	0	0	0	0	0	84
	รวม	0	18	17	35	28	26	26	14	16	17	127	0	0	0	0	0	0	0	0	162
	ห้อง	0	1	1	2	1	1	1	1	1	1	6	0	0	0	0	0	0	0	0	8
บ้านเคียน 690233 (รหัส OBEC) 53020097 (รหัส SMIS) 53102230 (รหัส ONWEB)	ชาย	0	0	0	0	0	0	0	0	0	0	0	0	0	0	0	0	0	0	0	0
	หญิง	0	0	0	0	0	0	0	0	0	0	0	0	0	0	0	0	0	0	0	0
	รวม	0	0	0	0	0	0	0	0	0	0	0	0	0	0	0	0	0	0	0	0
	ห้อง	0	0	0	0	0	0	0	0	0	0	0	0	0	0	0	0	0	0	0	0
บ้านนาไร่เดียว 690234 (รหัส OBEC) 53020098 (รหัส SMIS) 53102265 (รหัส ONWEB)	ชาย	0	0	0	0	4	3	3	1	0	2	13	0	0	0	0	0	0	0	0	13
	หญิง	0	0	0	0	2	4	2	1	4	3	16	0	0	0	0	0	0	0	0	16
	รวม	0	0	0	0	6	7	5	2	4	5	29	0	0	0	0	0	0	0	0	29
	ห้อง	0	0	0	0	1	1	1	1	1	1	6	0	0	0	0	0	0	0	0	6
รวมอำเภอปากท่า	ชาย	0	31	54	85	68	66	70	63	47	54	368	9	6	14	29	0	0	0	0	482
	หญิง	0	55	53	108	60	48	61	52	57	33	311	7	13	14	34	0	0	0	0	453
	รวม	0	86	107	193	128	114	131	115	104	87	679	16	19	28	63	0	0	0	0	935
	ห้อง	0	10	11	21	12	12	12	12	12	12	72	4	4	4	12	0	0	0	0	105
<b>อำเภอบ้านโคก</b>																					
บ้านม่วงชุม 690278 (รหัส OBEC) 53020100 (รหัส SMIS) 53102460 (รหัส ONWEB)	ชาย	0	7	7	14	6	4	4	1	4	7	26	0	0	0	0	0	0	0	0	40
	หญิง	0	8	1	9	7	3	7	7	8	1	33	0	0	0	0	0	0	0	0	42
	รวม	0	15	8	23	13	7	11	8	12	8	59	0	0	0	0	0	0	0	0	82
	ห้อง	0	1	1	2	1	1	1	1	1	1	6	0	0	0	0	0	0	0	0	8





ชื่อโรงเรียน รหัสโรงเรียน	เพศ ห้อง	ก่อนประถมศึกษา				ประถมศึกษา							มัธยมศึกษาตอนต้น				มัธยมศึกษาตอนปลาย				รวม ทั้งสิ้น	
		อ. 3ขาบ	อ. 1	อ. 2	รวม	ป.1	ป.2	ป.3	ป.4	ป.5	ป.6	รวม	ม.1	ม.2	ม.3	รวม	ม.4	ม.5	ม.6	รวม		
วัดนาขุม 690279 (รหัส OBEC) 53020101 (รหัส SMIS) 53102526 (รหัส ONWEB)	ชาย	0	3	3	6	3	5	4	3	2	4	21	0	0	0	0	0	0	0	0	0	27
	หญิง	0	3	2	5	4	4	7	6	4	5	30	0	0	0	0	0	0	0	0	0	35
	รวม	0	6	5	11	7	9	11	9	6	9	51	0	0	0	0	0	0	0	0	0	62
	ห้อง	0	1	1	2	1	1	1	1	1	1	6	0	0	0	0	0	0	0	0	0	8
ไทยรัฐวิทยา 106 (บ้านนาบัว) 690280 (รหัส OBEC) 53020102 (รหัส SMIS) 53102411 (รหัส ONWEB)	ชาย	0	3	5	8	14	12	5	15	10	11	67	0	0	0	0	0	0	0	0	0	75
	หญิง	0	4	10	14	13	12	7	8	5	8	53	0	0	0	0	0	0	0	0	0	67
	รวม	0	7	15	22	27	24	12	23	15	19	120	0	0	0	0	0	0	0	0	0	142
	ห้อง	0	1	1	2	1	1	1	1	1	1	6	0	0	0	0	0	0	0	0	0	8
บ้านปางคอม 690289 (รหัส OBEC) 53020103 (รหัส SMIS) 53102459 (รหัส ONWEB)	ชาย	0	2	3	5	4	5	4	5	5	2	25	0	0	0	0	0	0	0	0	0	30
	หญิง	0	0	3	3	2	2	1	3	6	2	16	0	0	0	0	0	0	0	0	0	19
	รวม	0	2	6	8	6	7	5	8	11	4	41	0	0	0	0	0	0	0	0	0	49
	ห้อง	0	1	1	2	1	1	1	1	1	1	6	0	0	0	0	0	0	0	0	0	8
บ้านป่อเปี้ย 690290 (รหัส OBEC) 53020104 (รหัส SMIS) 53102447 (รหัส ONWEB)	ชาย	0	2	5	7	6	2	3	3	3	3	20	7	9	5	21	0	0	0	0	0	48
	หญิง	0	5	1	6	4	2	0	4	3	3	16	9	5	4	18	0	0	0	0	0	40
	รวม	0	7	6	13	10	4	3	7	6	6	36	16	14	9	39	0	0	0	0	0	88
	ห้อง	0	1	1	2	1	1	1	1	1	1	6	1	1	1	3	0	0	0	0	0	11
บ้านเด่นชาติ 690291 (รหัส OBEC) 53020105 (รหัส SMIS) 53102400 (รหัส ONWEB)	ชาย	0	3	2	5	1	2	0	0	3	3	9	0	0	0	0	0	0	0	0	0	14
	หญิง	0	3	3	6	0	1	0	0	1	4	6	0	0	0	0	0	0	0	0	0	12
	รวม	0	6	5	11	1	3	0	0	4	7	15	0	0	0	0	0	0	0	0	0	26
	ห้อง	0	1	1	2	1	1	0	0	1	1	4	0	0	0	0	0	0	0	0	0	6





ชื่อโรงเรียน รหัสโรงเรียน	เพศ ห้อง	ก่อนประถมศึกษา				ประถมศึกษา							มัธยมศึกษาตอนต้น				มัธยมศึกษาตอนปลาย				รวม ทั้งสิ้น
		อ. 3ขาบ	อ. 1	อ. 2	รวม	ป.1	ป.2	ป.3	ป.4	ป.5	ป.6	รวม	ม.1	ม.2	ม.3	รวม	ม.4	ม.5	ม.6	รวม	
บ้านห้วยยาง 690292 (รหัส OBEC) 53020106 (รหัส SMIS) 53102502 (รหัส ONWEB)	ชาย	0	7	5	12	4	5	3	5	2	6	25	5	6	4	15	0	0	0	0	52
	หญิง	0	4	6	10	2	7	7	3	6	3	28	6	6	3	15	0	0	0	0	53
	รวม	0	11	11	22	6	12	10	8	8	9	53	11	12	7	30	0	0	0	0	105
	ห้อง	0	1	1	2	1	1	1	1	1	1	6	1	1	1	3	0	0	0	0	11
บ้านน้ำแพ 690283 (รหัส OBEC) 53020107 (รหัส SMIS) 53102423 (รหัส ONWEB)	ชาย	0	1	2	3	2	3	4	3	2	2	16	0	0	0	0	0	0	0	0	19
	หญิง	0	3	1	4	1	5	1	4	1	3	15	0	0	0	0	0	0	0	0	19
	รวม	0	4	3	7	3	8	5	7	3	5	31	0	0	0	0	0	0	0	0	38
	ห้อง	0	1	1	2	1	1	1	1	1	1	6	0	0	0	0	0	0	0	0	8
อนุบาลบ้านโคก 690281 (รหัส OBEC) 53020108 (รหัส SMIS) 53102540 (รหัส ONWEB)	ชาย	0	22	8	30	12	14	9	11	11	7	64	0	0	0	0	0	0	0	0	94
	หญิง	0	5	15	20	6	15	11	11	16	13	72	0	0	0	0	0	0	0	0	92
	รวม	0	27	23	50	18	29	20	22	27	20	136	0	0	0	0	0	0	0	0	186
	ห้อง	0	1	1	2	1	1	1	1	1	1	6	0	0	0	0	0	0	0	0	8
บ้านห้วยครั่ง 690282 (รหัส OBEC) 53020109 (รหัส SMIS) 53102484 (รหัส ONWEB)	ชาย	0	3	2	5	2	2	3	2	3	5	17	0	0	0	0	0	0	0	0	22
	หญิง	0	3	3	6	2	2	3	3	0	1	11	0	0	0	0	0	0	0	0	17
	รวม	0	6	5	11	4	4	6	5	3	6	28	0	0	0	0	0	0	0	0	39
	ห้อง	0	1	1	2	1	1	1	1	1	1	6	0	0	0	0	0	0	0	0	8
วัดจอมแจ้ง 690284 (รหัส OBEC) 53020110 (รหัส SMIS) 53102514 (รหัส ONWEB)	ชาย	0	6	3	9	15	14	9	5	7	15	65	0	0	0	0	0	0	0	0	74
	หญิง	0	9	7	16	11	9	9	12	9	7	57	0	0	0	0	0	0	0	0	73
	รวม	0	15	10	25	26	23	18	17	16	22	122	0	0	0	0	0	0	0	0	147
	ห้อง	0	1	1	2	1	1	1	1	1	1	6	0	0	0	0	0	0	0	0	8





ชื่อโรงเรียน รหัสโรงเรียน	เพศ ห้อง	ก่อนประถมศึกษา				ประถมศึกษา							มัธยมศึกษาตอนต้น				มัธยมศึกษาตอนปลาย				รวม ทั้งสิ้น
		อ. 3ขาบ	อ. 1	อ. 2	รวม	ป.1	ป.2	ป.3	ป.4	ป.5	ป.6	รวม	ม.1	ม.2	ม.3	รวม	ม.4	ม.5	ม.6	รวม	
วัดวังสัมพันธ 690286 (รหัส OBEC) 53020112 (รหัส SMIS) 53102538 (รหัส ONWEB)	ชาย	0	0	7	7	6	4	8	2	4	4	28	0	0	0	0	0	0	0	0	35
	หญิง	0	4	1	5	6	2	6	4	3	4	25	0	0	0	0	0	0	0	0	30
	รวม	0	4	8	12	12	6	14	6	7	8	53	0	0	0	0	0	0	0	0	65
	ห้อง	0	1	1	2	1	1	1	1	1	1	6	0	0	0	0	0	0	0	0	8
เขต.ศึกษาสงเคราะห์ 1 690287 (รหัส OBEC) 53020113 (รหัส SMIS) 53102393 (รหัส ONWEB)	ชาย	0	6	5	11	2	3	5	1	1	1	13	0	0	0	0	0	0	0	0	24
	หญิง	0	2	2	4	2	3	2	0	3	2	12	0	0	0	0	0	0	0	0	16
	รวม	0	8	7	15	4	6	7	1	4	3	25	0	0	0	0	0	0	0	0	40
	ห้อง	0	1	1	2	1	1	1	1	1	1	6	0	0	0	0	0	0	0	0	8
บ้านน้ำลาดสามัคคี 690288 (รหัส OBEC) 53020114 (รหัส SMIS) 53102435 (รหัส ONWEB)	ชาย	0	2	3	5	5	3	2	3	8	4	25	0	0	0	0	0	0	0	0	30
	หญิง	0	2	4	6	5	1	2	6	3	2	19	0	0	0	0	0	0	0	0	25
	รวม	0	4	7	11	10	4	4	9	11	6	44	0	0	0	0	0	0	0	0	55
	ห้อง	0	1	1	2	1	1	1	1	1	1	6	0	0	0	0	0	0	0	0	8
รวมอำเภอบ้านโคก	ชาย	0	67	60	127	82	78	63	59	65	74	421	12	15	9	36	0	0	0	0	584
	หญิง	0	55	59	114	65	68	63	71	68	58	393	15	11	7	33	0	0	0	0	540
	รวม	0	122	119	241	147	146	126	130	133	132	814	27	26	16	69	0	0	0	0	1,124
	ห้อง	0	14	14	28	14	14	13	13	14	14	82	2	2	2	6	0	0	0	0	116
รวมทั้งสิ้น	ชาย	20	348	415	783	461	465	483	455	466	431	2,761	202	213	218	633	0	0	0	0	4,177
	หญิง	21	342	359	722	404	415	444	427	456	374	2,520	183	205	188	576	0	0	0	0	3,818
	รวม	41	690	774	1,505	865	880	927	882	922	805	5,281	385	418	406	1,209	0	0	0	0	7,995
	ห้อง	2	74	77	153	77	77	77	77	78	78	464	25	25	26	76	0	0	0	0	693



## จำนวนนักเรียน จำนวนห้องเรียน และจำนวนครู โรงเรียนสังกัด

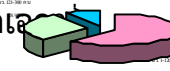

## จำนวนนักเรียน ห้องเรียน ระดับก่อนประถมศึกษา

ที่	ชื่อโรงเรียน	จำนวนนักเรียน / ห้องเรียน												รวมทั้งสิ้น
		อ. 1				อ. 2				อ. 3				
		ชาย	หญิง	รวม	ห้อง	ชาย	หญิง	รวม	ห้อง	ชาย	หญิง	รวม	ห้อง	
1	สหคริสเตียน	31	53	84	3	48	43	91	3	56	48	104	3	279

## จำนวนนักเรียน ห้องเรียน ระดับประถมศึกษา

ที่	ชื่อโรงเรียน	จำนวนนักเรียน / ห้องเรียน																								รวมทั้งสิ้น
		ป. 1				ป. 2				ป. 3				ป. 4				ป. 5				ป. 6				
		ชาย	หญิง	รวม	ห้อง	ชาย	หญิง	รวม	ห้อง	ชาย	หญิง	รวม	ห้อง	ชาย	หญิง	รวม	ห้อง	ชาย	หญิง	รวม	ห้อง	ชาย	หญิง	รวม	ห้อง	
1	สหคริสเตียน	61	43	104	3	64	59	123	4	91	70	161	3	73	65	138	3	68	63	131	4	75	72	147	4	804

## จำนวนนักเรียน ห้องเรียน ระดับมัธยมศึกษา

ที่	ชื่อโรงเรียน	จำนวนนักเรียน / ห้องเรียน																								รวมทั้งสิ้น
		ม. 1				ม. 2				ม. 3				ม. 4				ม. 5				ม. 6				
		ชาย	หญิง	รวม	ห้อง	ชาย	หญิง	รวม	ห้อง	ชาย	หญิง	รวม	ห้อง	ชาย	หญิง	รวม	ห้อง	ชาย	หญิง	รวม	ห้อง	ชาย	หญิง	รวม	ห้อง	
1	สหคริสเตียน	82	61	143	3	77	64	141	3	59	52	111	3	39	55	94	2	36	38	74	2	30	27	57	2	620

หมายเหตุ จำนวนนักเรียนโรงเรียนสหคริสเตียนทั้งสิ้น  $284+804+577 = 1,703$  คน

## จำนวนครูจำแนกตามวุฒิการศึกษา

ที่	โรงเรียน	ปริญญาเอก			ปริญญาโท			ปริญญาตรี			ต่ำกว่า ป.ตรี			รวม		
		ชาย	หญิง	รวม	ชาย	หญิง	รวม	ชาย	หญิง	รวม	ชาย	หญิง	รวม	ชาย	หญิง	รวม
1	สหคริสเตียน	0	0	0	0	4	4	10	32	42	0	0	0	10	36	46





## จำนวนนักเรียน ห้องเรียน ครู ของโรงเรียนสังกัด สำนักงานตำรวจแห่งชาติ (ตชด.)

ที่	ชื่อโรงเรียน	จำนวนนักเรียน / ห้องเรียน																																								
		อ.3 ขวบ				อ.1				อ.2				ป. 1				ป. 2				ป. 3				ป. 4				ป. 5				ป.6				รวมทั้งสิ้น				
		ชาย	หญิง	รวม	ห้อง	ชาย	หญิง	รวม	ห้อง	ชาย	หญิง	รวม	ห้อง	ชาย	หญิง	รวม	ห้อง	ชาย	หญิง	รวม	ห้อง	ชาย	หญิง	รวม	ห้อง	ชาย	หญิง	รวม	ห้อง	ชาย	หญิง	รวม	ห้อง	ชาย	หญิง	รวม	ห้อง	ชาย	หญิง	รวม	ห้อง	
1	ตชด.ยอดโพธิ์ทอง	1	0	1	1	3	2	5	1	4	3	7	1	3	0	3	1	3	3	6	1	3	3	6	1	1	1	3	4	1	1	5	6	1	2	4	6	1	21	23	44	9
2	ตชด.บุญธรรม-บุญพริ้ง	2	4	6	1	3	4	7	1	2	1	3	1	2	5	7	1	4	3	7	1	3	3	6	1	6	0	6	1	3	2	5	1	6	7	13	1	31	29	60	9	
รวมทั้งสิ้น		3	4	7	2	6	6	12	2	6	4	10	2	5	5	10	2	7	6	13	2	6	6	12	2	7	3	10	2	4	7	11	2	8	11	19	2	52	52	104	18	

ที่	โรงเรียน	ผู้บริหาร	ที่อยู่	จำนวนครู			ระดับชั้นที่เปิดสอน	เบอร์โทร	หมายเหตุ
				ชาย	หญิง	รวม			
1	ตชด.ยอดโพธิ์ทอง	พันตำรวจตรีวาณิช จิวรภิจไพบุลย์	ต. บ่อเบี้ย อ.บ้านโคก จ.อุตรดิตถ์ 53180	3	5	8	อนุบาล 3 ขวบ - ป. 6	0929936353	
2	ตชด.บุญธรรม-บุญพริ้ง	พันตำรวจตรียัน แก้วบุญมา	ต. บ่อเบี้ย อ.บ้านโคก จ.อุตรดิตถ์ 53180	2	8	10	อนุบาล 3 ขวบ - ป. 6	0922533807	

## จำนวนครูจำแนกตามวุฒิการศึกษา

ที่	โรงเรียน	ปริญญาเอก			ปริญญาโท			ปริญญาตรี			ต่ำกว่า ป.ตรี			รวม		
		ชาย	หญิง	รวม	ชาย	หญิง	รวม	ชาย	หญิง	รวม	ชาย	หญิง	รวม	ชาย	หญิง	รวม
1	ตชด.ยอดโพธิ์ทอง	0	0	0	1	1	2	2	2	4	0	2	2	3	5	8
2	ตชด.บุญธรรม-บุญพริ้ง	0	0	0	1	0	1	0	5	5	1	3	4	2	8	10



