



# ๒ ข้อมูลสารสนเทศปีการศึกษา 2564

สำนักงานเขตพื้นที่การศึกษาประถมศึกษาอุตรดิตถ์ เขต 2

กลุ่มส่งเสริมการศึกษาทางไกล เทคโนโลยีสารสนเทศและการสื่อสาร  
สำนักงานเขตพื้นที่การศึกษาประถมศึกษาอุตรดิตถ์ เขต 2  
Tel.0-5548-1125 ต่อ 105 Fax. 0-5548-1612



## สภาพทั่วไปและข้อมูลพื้นฐาน

### สภาพทางภูมิศาสตร์

สำนักงานเขตพื้นที่การศึกษาประถมศึกษาอุตรดิตถ์ เขต 2 ตั้งอยู่เลขที่ 12 หมู่ 4 ตำบลแสนตอ อำเภอน้ำปาด จังหวัดอุตรดิตถ์ มีเขตพื้นที่บริการ 4 อำเภอ คือ 1. อำเภوتاปลา 2. อำเภอน้ำปาด 3. อำเภอปากท่า 4. อำเภอบ้านโคก



## ลักษณะภูมิประเทศ

ลักษณะภูมิประเทศของสำนักงานเขตพื้นที่การศึกษาประถมศึกษาอุตรดิตถ์ เขต 2 มี 2 ลักษณะ คือ

1. ที่ราบระหว่างหุบเขาและบริเวณลูกคลื่นลอนลาด บริเวณที่อยู่ต่อเนื่องจากบริเวณที่ราบลุ่มแม่น้ำทางด้านเหนือและด้านตะวันออกของจังหวัด ประกอบด้วยที่ราบแคบๆ ระหว่างหุบเขาตามแนวรอน แม่น้ำปาด ห้วยน้ำไคร้ และลำห้วยสายต่างๆ สลับกับภูมิประเทศเป็นเขาในเขตน้ำปาด ฟากท่า บ้านโคก
2. เขตภูเขาและที่สูง มีพื้นที่ประมาณครึ่งหนึ่งของจังหวัด อยู่ในบริเวณทางด้านเหนือ และทางตะวันออกของจังหวัด โดยเฉพาะเขตอำเภอบ้านโคก ฟากท่า น้ำปาด ท่าปลา

## ลักษณะภูมิอากาศ

- ฤดูกาล
- ฤดูร้อน ช่วงเดือนมีนาคม – พฤษภาคม อุณหภูมิเฉลี่ย 30.2 องศาเซลเซียส
  - ฤดูฝน ช่วงเดือน มิถุนายน – ตุลาคม มีปริมาณน้ำฝนเฉลี่ย 1,243 มม./ปี
  - ฤดูหนาว ช่วงเดือนพฤศจิกายน – กุมภาพันธ์ อุณหภูมิเฉลี่ย 25.8 องศาเซลเซียส

## การปกครอง

สำนักงานเขตพื้นที่การศึกษาประถมศึกษาอุตรดิตถ์ เขต 2 มีพื้นที่ทั้งหมด 4,818.74 ตร.กม (61.52% ของพื้นที่จังหวัด) ครอบคลุม 4 อำเภอ 22 ตำบล 196 หมู่บ้าน เทศบาล 6 แห่ง องค์การบริหารส่วนตำบล 20 แห่ง

### ตารางแสดงเขตการปกครอง / ประชากร

อำเภอ	พื้นที่ (ตร.กม)	เขตการปกครอง				ประชากร		
		ตำบล	หมู่บ้าน	เทศบาล	อบต.	ชาย	หญิง	รวม
ท่าปลา	1,681.45	7	76	3	6	21,486	21,716	43,202
น้ำปาด	1,448.711	7	58	1	7	18,077	18,178	36,255
ฟากท่า	632.689	4	31	1	4	6,912	7,238	14,150
บ้านโคก	1,055.911	4	31	1	3	7,278	7,095	14,373
รวม	4,818.74	22	196	6	20	53,753	54,227	107,980

ที่มา : [https://stat.bora.dopa.go.th/new\\_stat/webPage/statByYear.php](https://stat.bora.dopa.go.th/new_stat/webPage/statByYear.php)



## คณะกรรมการติดตามตรวจสอบประเมินผลและนิเทศการศึกษา สำนักงานเขตพื้นที่การศึกษาประถมศึกษาอุตรดิตถ์ เขต 2

- |   |  |
|---|--|
| 1. ผู้อำนวยการสำนักงานเขตพื้นที่การศึกษาประถมศึกษาอุตรดิตถ์ เขต 2 | ประธานกรรมการ                                      |
| 2. นางกิตติยาพร ปิ่นเพชร  | กรรมการผู้แทนผู้บริหารสถานศึกษาขั้นพื้นฐานของรัฐ   |
| 3. นางพรศรี เพ็งเรือง   | กรรมการผู้แทนผู้บริหารสถานศึกษาขั้นพื้นฐานของเอกชน |
| 4. นายสง่า มีอินธา  | กรรมการผู้ทรงคุณวุฒิด้านการศึกษาปฐมวัย             |
| 5. นายนิรุจน์ นาสม  | กรรมการผู้ทรงคุณวุฒิด้านการศึกษาขั้นพื้นฐาน        |
| 6. นายกิจณรงค์ แก้ววังอ้อ   | กรรมการผู้ทรงคุณวุฒิด้านการวิจัยและประเมินผล       |
| 7. นายวันชัย คำเทพ  | กรรมการผู้ทรงคุณวุฒิด้านการบริหารการศึกษา          |
| 8. นางดาวดึงส์ มาลาทอง  | กรรมการผู้ทรงคุณวุฒิด้านศาสนา ศิลปะและวัฒนธรรม     |
| 9. ผู้อำนวยการกลุ่มนิเทศ ติดตามและประเมินผลการจัดการศึกษา         | กรรมการ/เลขานุการ                                  |

## ผู้บริหาร และผู้อำนวยการกลุ่ม ในสำนักงานเขตพื้นที่การศึกษาประถมศึกษาอุตรดิตถ์ เขต 2

ตำแหน่ง	ชื่อ - สกุล	โทรศัพท์	
		ที่ทำงาน	มือถือ
ผู้อำนวยการสำนักงานเขตพื้นที่การศึกษาประถมศึกษา	นายประเสริฐ วรรณสาร	-	09-3659-1569
รองผู้อำนวยการสำนักงานเขตพื้นที่การศึกษาประถมศึกษา	นางสาวละออ วันจิว	ต่อ 112	09-5634-1085
รองผู้อำนวยการสำนักงานเขตพื้นที่การศึกษาประถมศึกษา	นายธีระศักดิ์ พลนาคู	ต่อ 111	09-2404-5557
ผู้อำนวยการกลุ่มอำนวยการ	นางวิไลวัลย์ ศรีน่วม	ต่อ 101	08-6217-8445
ผู้อำนวยการกลุ่มบริหารงานการเงินและสินทรัพย์	นางสาวนงลักษณ์ เทียนสวัสดิ์	ต่อ 103	08-1971-7512
ผู้อำนวยการกลุ่มบริหารงานบุคคล	นางสาวทิพย์ฐาพร แยมมูล	ต่อ 102	09-4282-9593
ผู้อำนวยการกลุ่มนโยบายและแผน	นางพรจิรา ใจชั้นกลาง	ต่อ 104	09-7924-2137
ผู้อำนวยการกลุ่มส่งเสริมการจัดการศึกษา	นางสาวจุฑามาส พงษ์โนรี	ต่อ 106	08-9960-2318
ผู้อำนวยการกลุ่มนิเทศติดตามและประเมินผลการศึกษา	นายจงกล ยาท้วม	ต่อ 107	09-7997-4028
ผู้อำนวยการกลุ่มพัฒนาครูและบุคลากรทางการศึกษา	นางสาวศศิวิมล นาคปิ่น (ปฏิบัติหน้าที่)	ต่อ 109	09-8693-6595
ผู้อำนวยการกลุ่มส่งเสริมการศึกษา ทางไกลเทคโนโลยีสารสนเทศ (DLICT)	นางพรจิรา ใจชั้นกลาง (ปฏิบัติหน้าที่)	ต่อ 105	09-7924-2137
ผู้อำนวยการกลุ่มกฎหมายและคดี	-	ต่อ 117	-
ผู้อำนวยการหน่วยตรวจสอบภายใน	นางรัตติยาภรณ์ ยิ่งยวด (ปฏิบัติหน้าที่)	ต่อ 110	08-7576-9513

หมายเหตุ หมายเลขโทรศัพท์ 0-5548-1125, 0-5548-1809, 0-5548-1860 โทรสาร 0-5548-1612



## จำนวนบุคลากรสำนักงานเขตพื้นที่การศึกษาประถมศึกษาอุตรดิตถ์ เขต 2

กลุ่ม	คศ.3		คศ.2		ชำนาญการพิเศษ		ชำนาญการ		ปฏิบัติการ		ปฏิบัติงาน		พนักงานราชการ		ลูกจ้างประจำ	ลูกจ้างชั่วคราว	รวม	หมายเหตุ
	ชาย	หญิง	ชาย	หญิง	ชาย	หญิง	ชาย	หญิง	ชาย	หญิง	ชาย	หญิง	ชาย	หญิง				
ผอ./รอง ผอ.	2	1	-	-	-	-	-	-	-	-	-	-	-	-	-	-	3	
กลุ่มอำนวยการ	-	-	-	-	-	1	1	-	-	1	-	-	-	-	2	7	12	
กลุ่มบริหารงานการเงินและสินทรัพย์	-	-	-	-	1	1	-	-	-	-	-	-	-	-	-	4	6	
กลุ่มบริหารงานบุคคล	-	-	-	-	-	1	-	-	-	2	-	1	-	-	-	1	5	
กลุ่มนโยบายและแผน	-	-	-	-	-	1	-	-	-	-	-	-	-	-	-	1	2	
กลุ่มส่งเสริมการจัดการศึกษา	-	-	-	-	-	2	-	1	1	1	-	-	-	1	-	1	7	
หน่วยตรวจสอบภายใน	-	-	-	-	-	1	-	-	-	-	-	-	-	-	-	-	1	
กลุ่มนิเทศ ติดตาม และประเมินผลฯ	1	-	1	1	-	-	-	-	-	-	-	-	-	-	-	3	6	
กลุ่มพัฒนาครูและบุคลากรทางการศึกษา	-	-	-	-	-	1	-	-	-	-	-	-	-	-	-	1	2	
กลุ่มส่งเสริมการศึกษา ทางไกล เทคโนโลยีสารสนเทศ (DLICT)	-	-	-	-	-	-	-	-	-	-	-	-	-	-	-	1	1	
กลุ่มกฎหมายและคดี	-	-	-	-	-	-	-	-	-	-	-	-	-	-	-	1	1	
<b>รวม</b>	<b>3</b>	<b>1</b>	<b>1</b>	<b>1</b>	<b>1</b>	<b>8</b>	<b>1</b>	<b>1</b>	<b>1</b>	<b>4</b>	<b>-</b>	<b>1</b>	<b>-</b>	<b>1</b>	<b>2</b>	<b>20</b>	<b>46</b>	
<b>ร้อยละ</b>	<b>8.70</b>		<b>4.35</b>		<b>19.57</b>		<b>4.35</b>		<b>10.87</b>		<b>2.17</b>		<b>2.17</b>		<b>4.35</b>	<b>43.49</b>	<b>100</b>	

สำนักงานเขตพื้นที่การศึกษาประถมศึกษาอุตรดิตถ์เขต 2 มีบุคลากรปฏิบัติงานทั้งสิ้น 46 คน พบว่าลูกจ้างชั่วคราว มีจำนวนมากที่สุด 20 คน (ร้อยละ 43.49) รองลงมาได้แก่ข้าราชการระดับชำนาญการพิเศษ จำนวน 9 คน (ร้อยละ 19.57)



## จำนวนบุคลากรบนสำนักงานเขตพื้นที่การศึกษาประถมศึกษาอุดรดิตถ์ เขต 2 จำแนกตามเพศ และวุฒิการศึกษา

ตำแหน่ง	เพศ		รวม	วุฒิการศึกษา				รวม
	ชาย	หญิง		ต่ำกว่าปริญญาตรี	ปริญญาตรี	ปริญญาโท	ปริญญาเอก	
บริหารการศึกษา ผอ./รองฯ	2	1	3	-	-	2	1	3
บุคลากรทางการศึกษาอื่น	3	14	17	-	10	7	-	17
ศึกษานิเทศก์	2	1	3	-	-	3	-	3
ลูกจ้างประจำ	2	-	2	2	-	-	-	2
พนักงานราชการ	-	1	1	-	1	-	-	1
ลูกจ้างชั่วคราว	7	13	20	9	9	2	-	20
รวม	16	30	46	11	20	14	1	46
ร้อยละ	34.78	65.22	100	23.91	36.96	39.13	2	100

สำนักงานเขตพื้นที่การศึกษาประถมศึกษาอุดรดิตถ์ เขต 2 มีบุคลากรปฏิบัติงานทั้งสิ้น 46 คน เพศชายจำนวน 18 คน (ร้อยละ 39.13) เพศหญิงจำนวน 28 คน (ร้อยละ 60.87)

เมื่อจำแนกวุฒิการศึกษา พบว่ามีวุฒิการศึกษาที่จบมากที่สุดคือวุฒิปริญญาโทจำนวน 18 คน (ร้อยละ 39.13) รองลงมาคือวุฒิปริญญาตรีจำนวน 17 คน (ร้อยละ 36.96) และวุฒิที่จบน้อยที่สุดคือวุฒิต่ำกว่าปริญญาตรี จำนวน 11 คน (ร้อยละ 23.91)





## กลุ่มโรงเรียนในสังกัด จำนวน 8 กลุ่ม

ที่	กลุ่มโรงเรียน	ประธานกลุ่มโรงเรียน	ที่ตั้งกลุ่มโรงเรียน	ที่	สมาชิกกลุ่มโรงเรียน	ชื่อผู้บริหาร/รักษาการ	เบอร์โทร
1	ท่าปลาพญาจริม	นายนิรุจน์ นาสม	ท่าปลาอนุสรณ์ ๑	1	ท่าปลาอนุสรณ์ 2	นายปิลันท์ ปาวิชัย	08-1379-8612
				2	บ้านสี่เสียดำรุง	นายเอกชัย แต้มใจ	09-3159-0110
				3	นิคมฯ สงเคราะห์ 5	นางสาวนพรัตน์ ศักล่อ	08-8419-9926
				4	ครูประชาสรรค์ศึกษา	นายวิศิษฐ์ เสียงโต	08-9553-3966
				5	บ้านกิวเคียน	นางสาวกัญญารัตน์ นาคมูล (รกน.)	08-4431-4330
				6	จริมอนุสรณ์ 2	นายนवल ศรีพิชัย	08-7211-8706
				7	ท่าแฝกอนุสรณ์ 4	นายสิทธิโชค ทานะพันธ์	08-9939-2030
				8	น้ำพร้าวสามัคคี	นายพงศธร กวางอธิษฐ์โกคิน	09-1383-0031
				9	บ้านห้วยต้อวิทยา	นายวิวัฒน์ เต็งวิลัย (รกน.)	09-7941-0985
				10	ท่าปลาอนุสรณ์ 1	นายนิรุจน์ นาสม	08-8759-0674
				11	น้ำสิงห์ฯ	นางดารารัตน์ จันทร์กาย	09-8382-8208
				12	สิงห์คอมพิทยา	นายอุดมวิทย์ ยะจร	08-9638-9195
				13	นิคมฯสงเคราะห์ 4	นายสิทธิศักดิ์ พรวนแก้ว (รกน.)	09-0934-0030
2	ร่วมจิตผาเลือด	นายอนูวัฒน์ วิริยานุกูล	ชุมชนผาเลือดวิทยาคาร	1	อนุบาลท่าปลาฯ	นายวันชัย คำเทพ	08-7207-5428
				2	นิคมฯสงเคราะห์ 3	นายปัญญา ทองพิมพ์	08-1037-1975
				3	ท่าแฝกอนุสรณ์ 1	นางนลิน คงเกตุ (รกน.)	08-1474-7138
				4	ชุมชนผาเลือดวิทยาคาร	นายอนูวัฒน์ วิริยานุกูล	08-5735-5123
				5	บ้านย่านตู่	นายตฤณ จุณนวัตต์ (รกน.)	08-9999-8166
				6	บ้านซำบ้อ	นางนิตยา วรสร้อย	08-2015-8984



## กลุ่มโรงเรียนในสังกัด จำนวน 8 กลุ่ม

ที่	กลุ่มโรงเรียน	ประธานกลุ่มโรงเรียน	ที่ตั้งกลุ่มโรงเรียน	ที่	สมาชิกกลุ่มโรงเรียน	ชื่อผู้บริหาร/รักษาการ	เบอร์โทร
3	น้ำหมั้นหาดล้า	นายภาณุชิต ดีแท้	บ้านน้ำหมั้น	1	บ้านน้ำหมั้น	นายสันติภาพ ภูสมศรี	06-2353-9593
				2	บ้านวังหัวดอย	นายธีระ เขียวกิตติกร	09-5687-0636
				3	บ้านนาต้นโพธิ์	นางวรรณญา เสียงโต	09-3927-1599
				4	บ้านน้ำลี	นายภาณุชิต ดีแท้	09-0057-5214
				5	บ้านน้ำตะ	นายณัฐกวี สิงห์ใจ (รทท.)	09-3157-0949
				6	จริมอนุสรณ์ 1	นางสาวแสงเดือน มีศรี	08-9958-5093
				7	นิคมฯสงเคราะห์ 2	นายเอกชัย มิ่งมั่ง (รทท.)	08-3006-5397
				8	นิคมฯสงเคราะห์ 1	นายมังกร เรือนอินทร์	08-9269-8146
				9	ท่าแฝกอนุสรณ์ 2	นายวันชัย ก้อมน้อย	08-1591-9591
4	ท่าแฝกสัมพันธ์	นางสาววัชรภรณ์ ปาชัย	ปากังวิทยา	1	ปากังวิทยา	นายธีระพันธ์ ยิ่งยืนทวี	08-5725-6671
				2	บ้านห้วยผึ้ง	นายมนต์สะกันท์ เท็นम्म	08-0688-5716
				3	ราชประชานุเคราะห์ 13	นางสาววัชรภรณ์ ปาชัย	09-7918-1727
				4	บ้านจอมมด	นายภาคภูมิ ดาดี (รทท.)	08-7174-0419
				5	ไผ่งามวิทยา	นางสาวนิตยา สายขอ (รทท.)	08-9556-9571

## กลุ่มโรงเรียนในสังกัด จำนวน 8 กลุ่ม

ที่	กลุ่มโรงเรียน	ประธานกลุ่มโรงเรียน	ที่ตั้งกลุ่มโรงเรียน	ที่	สมาชิกกลุ่มโรงเรียน	ชื่อผู้บริหาร/รักษาการ	เบอร์โทร
5	มเหล็กซ์	นางกิตติยาพร ปิ่นเพชร	ชุมชนไกรลาสวิทยาคม	1	บ้านเด่นเหล็ก	นางกิตติยาพร ปิ่นเพชร	08-1887-8626
				2	บ้านม่วง	นางนฤนาท จรัสศรี (รจน.)	08-81764765
				3	บ้านทรายขาว	นายสงบ ชิงหอม (รจน.)	06-1268-6119
				4	บ้านหนองแห้ว	นายชาติรี บุตรวงศ์	09-1287-6553
				5	ชุมชนบ้านนาเกล้า	นายภูษิต ช่างคำ	08-1727-7564
				6	บ้านน้ำไคร้	นางชญาลักษณ์ ชยสรรพสิทธิ์	08-0927-1450
				7	บ้านห้วยแมง	นางสมคิด ผิวมา (รจน.)	08-4545-8646
				8	บ้านปางเกลือ	นายเกียรติพงษ์ พูแสง (รจน.)	
				9	ชุมชนไกรลาสวิทยาคม	นางปัทมา พาเหมาะ (รจน.)	
				10	บ้านห้วยไคร้	นายเสน่ห์ ชิงหอม	08-4227-3797
				11	บ้านปากปาด	นายเสมอ นาสอน	08-9839-9500
				12	บ้านห้วยคอม	ว่าที่ ร.อ.ประเสริฐ สอนสิงห์	08-4951-2847
				13	บ้านห้วยเตี๊	นางสาวจินตนา เทพคำ (รจน.)	08-9851-3745
				14	บ้านนาผักฮาด	นางพจนีย์ คำดี (รจน.)	08-4818-6895



## กลุ่มโรงเรียนในสังกัด จำนวน 8 กลุ่ม

ที่	กลุ่มโรงเรียน	ประธานกลุ่มโรงเรียน	ที่ตั้งกลุ่มโรงเรียน	ที่	สมาชิกกลุ่มโรงเรียน	ชื่อผู้บริหาร/รักษาการ	เบอร์โทร
6	ปากท่า	นางดาวดิ่งส์ มาลาทอง	อนุบาลปากท่า	1	ชุมชนวัดมหาธาตุ	นางนิลวรรณ สอดแก้ว	08-7840-7943
				2	บ้านห้วยลึก	นางดาวดิ่งส์ มาลาทอง	06-3114-6876
				3	บ้านนาแขง	นายสัญญาชัย ย่อมไธสง	08-6203-3562
				4	บ้านนาไร่เดียว	รวมนาแขง	
				5	อนุบาลปากท่า	นางลัดดาวัลย์ ทรัพย์สังข์ (รกน.)	
				6	วัดวังทอง	นายมานพ มีหอม (รกน.)	08-1971-8964
				7	บ้านไร่ตีนตง	นายสิทธิศักดิ์ ศรีคำ (รกน.)	08-9959-9518
				8	บ้านห้วยสุน	นายจิระพล สิทธิ	09-3265-7108
				9	บ้านนาหน้า	นางจุฑามาศ คำสะไบ (รกน.)	
				10	วัดโพธิ์ชัย	นายเหล็ง ชันลา	09-6828-8648
				11	บ้านนาไพร	นายสมยศ เต็ดขาด	08-9960-3775
				12	วัดปากไพร	นางพัชรภรณ์ มีโส (รกน.)	08-6925-0289



## กลุ่มโรงเรียนในสังกัด จำนวน 8 กลุ่ม

ที่	กลุ่มโรงเรียน	ประธานกลุ่มโรงเรียน	ที่ตั้งกลุ่มโรงเรียน	ที่	สมาชิกกลุ่มโรงเรียน	ชื่อผู้บริหาร/รักษาการ	เบอร์โทร
7	ภูน้ำริน	นายพินิจ ตัวขยัน	อนุบาลบ้านโคก	1	บ้านม่วงชุม	นางสาวรวีวรรณ พิสัยสวัสดิ์	08-6209-9419
				2	วัดนาชุม	นายพินิจ ตัวขยัน	08-6206-9519
				3	ไทยรัฐวิทยา 106 (บ้านนาบัว)	นายปรีดา เฟื่องพา	09-8748-9048
				4	อนุบาลบ้านโคก	นายกิจณรงค์ แก้ววังอ้อ	08-4805-6638
				5	บ้านห้วยครึ่ง	นางสาวกมลพรรณ ชันทะ (รกน.)	08-8152-8308
				6	บ้านน้ำแพ	นางธัญชนก นาทัน (รกน.)	08-5727-4267
				7	บ้านห้วยมุ่น	นายอุทัย ปิ่นเพชร	08-7843-0416
				8	บ้านห้วยโป่ง	นายพงศ์เทพ กันยะมี (รกน.)	
				9	บ้านโป่งพาน	นางสาวหทัยรัตน์ มาเพลิง (รกน.)	08-9907-3802
8	บ่อเปี้ยม่วงเจ็ดต้น	นายประชุม ทองน่วม	วัดจอมแจ้ง	1	วัดจอมแจ้ง	นายประชุม ทองน่วม	08-9860-0971
				2	วัดวังส้มพันธ์	นายไชยวัฒน์ ดวงสุภา	08-4574-8872
				3	ชด.ศึกษาสงเคราะห์ 1	นายเกริกฤทธิ์ จันรุน (รกน.)	08-5271-8071
				4	น้ำลาดสามัคคี	นางอรพิน ศรีวรวิทย์	08-7205-9935
				5	บ้านเด่นชาติ	นายปณิธาน ศรีศุภวุฒิ (รกน.)	06-1625-9544
				6	บ้านปางคอม	นายอัษฎางค์ หาญสวธา (รกน.)	061-3074-422
				7	บ้านบ่อเปี้ย	นางสาวเพชรนภา จีบจ่าย	09-5179-6245
				8	บ้านห้วยยาง	นายสิทธิชัย แก้ววังอ้อ	06-4212-0425



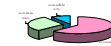

ข้อมูลการศึกษาในระบบ (ข้อมูล ณ วันที่ 25 มิถุนายน 2564)

สำนักงานเขตพื้นที่การศึกษาประถมศึกษาอุตรดิตถ์ เขต 2

ที่	สังกัด	จำนวน สถานศึกษา	จำนวน ครู/ ผู้บริหาร	จำนวนนักเรียน							หมายเหตุ	
				ก่อน ประถมฯ	ประถมฯ	ม.ต้น	ม.ปลาย		อนุ ปริญา	อุดมศึกษา		รวม
							สายสามัญ	สายอาชีพ				
1	สำนักงานเขตพื้นที่การศึกษาประถมศึกษาอุตรดิตถ์ เขต 2	76 โรง	598	1,435	5,288	1,119	0	0	0	0	7,842	
2	สำนักงานปลัดกระทรวงศึกษาธิการ (โรงเรียนเอกชน)	1	46	284	870	395	182	0	0	0	1,731	
3	สำนักงานตำรวจแห่งชาติ (โรงเรียนสังกัด ทชด.)	2	18	46	93	0	0	0	0	0	139	





## จำนวนสถานศึกษา ในสังกัดสำนักงานเขตพื้นที่การศึกษาประถมศึกษาอุตรดิตถ์ เขต 2 ปีการศึกษา 2564

## จำแนกตามระดับที่จัดการศึกษา แยกเป็นรายอำเภอ

อำเภอ	ระดับที่จัดการศึกษา					ร้อยละ
	อนุบาล - ป. 6	อนุบาล - ม. 3	ม. 1 - ม. 6	ม. 1 - ปวช. 3	รวม	
ท่าปลา	18	10	0	0	28	36.84
น้ำปาด	13	9	0	0	22	28.95
ฟากท่า	8	4	0	0	12	15.79
บ้านโคก	12	2	0	0	14	18.42
รวม	51	25	0	0	76	100.00
ร้อยละ	67.11	32.89	0.00	0.00	100.00	

สถานศึกษาในสังกัดสำนักงานเขตพื้นที่การศึกษาประถมศึกษาอุตรดิตถ์ เขต 2 มีจำนวนทั้งสิ้น 76 แห่ง

จัดการศึกษาตั้งแต่ระดับก่อนประถมศึกษา ถึงมัธยมศึกษาตอนต้น

เมื่อจำแนกเป็นรายอำเภอพบว่า มีสถานศึกษามากที่สุดคืออำเภอท่าปลา จำนวน 28 แห่ง (ร้อยละ 36.84) รองลงมา

ได้แก่อำเภอน้ำปาด 22 แห่ง (ร้อยละ 28.95) อำเภอฟากท่า 12 แห่ง (ร้อยละ 15.79) และอำเภอบ้านโคก 14 แห่ง (ร้อยละ 18.42)

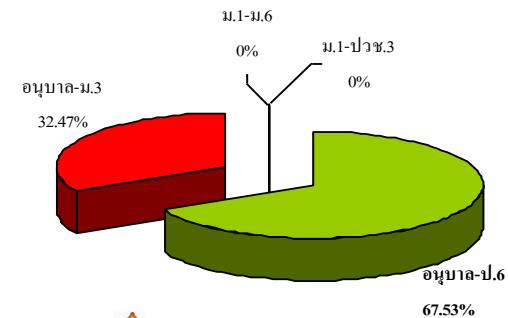
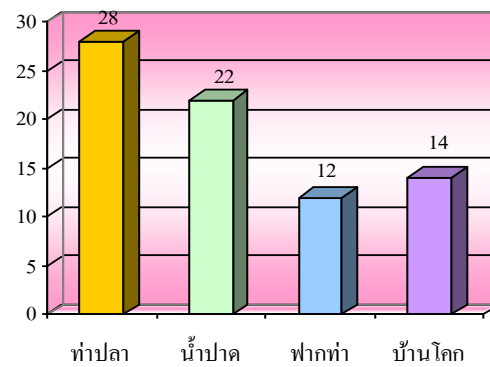



## สรุปข้อมูลการศึกษา ในสังกัดสำนักงานเขตพื้นที่การศึกษาประถมศึกษาอุตรดิตถ์ เขต 2 ปีการศึกษา 2564

อำเภอ	สถานศึกษา	ครู/ผู้บริหาร	นักเรียน	ห้องเรียน	นักเรียน : ห้อง	นักเรียน : ครู
ท่าปลา	28	234	3,278	268	12 : 1	12 : 1
น้ำปาด	22	184	2,518	201	13 : 1	19 : 1
ฟากท่า	12	84	924	103	9 : 1	11 : 1
บ้านโคก	14	76	1,122	116	10 : 1	15 : 1
รวม	76	578	7,842	688	11 : 1	14 : 1

สำนักงานเขตพื้นที่การศึกษาประถมศึกษาอุตรดิตถ์ เขต 2 มีสถานศึกษาในสังกัดทั้งสิ้น 76 โรงเรียน ครู 578 คน

นักเรียน 7,842 คน และมีห้องเรียน 688 ห้อง เมื่อเทียบอัตราส่วนจำนวนนักเรียนต่อห้องเรียนพบว่า อำเภอ น้ำปาด มีอัตราส่วนนักเรียนต่อห้องเรียน สูงที่สุด (13 : 1) รองลงมาได้แก่ อำเภอท่าปลา (12 : 1) อำเภอบ้านโคก (10 : 1) อำเภอที่มีอัตราส่วนนักเรียนต่อห้องเรียนต่ำสุด คืออำเภอฟากท่า (9 : 1)

อัตราส่วนนักเรียนต่อครูใน อำเภอ น้ำปาด มีอัตราส่วนสูงที่สุด (19 : 1) อัตราส่วนนักเรียนต่อครู รองลงมาได้แก่ อำเภอบ้านโคก (15 : 1) และอำเภอท่าปลา (12:1) อำเภอที่มีอัตราส่วนนักเรียนต่อครูต่ำที่สุดคืออำเภอฟากท่า (11 : 1)

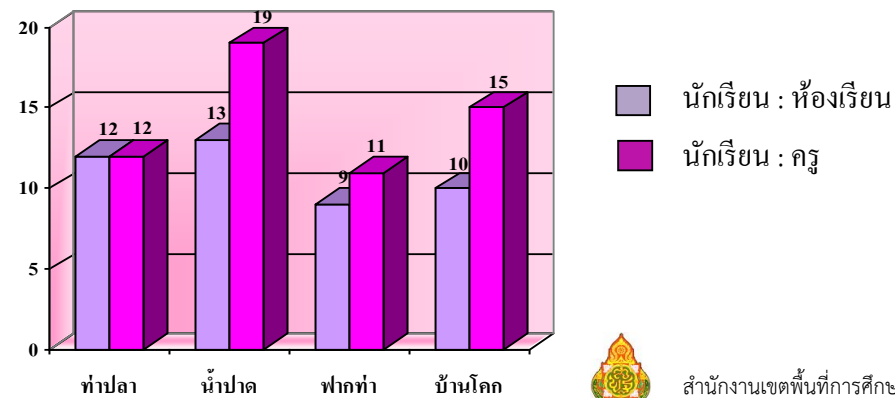



### จำนวนสถานศึกษา ในสังกัดสำนักงานเขตพื้นที่การศึกษาประถมศึกษาอุตรดิตถ์ เขต 2 ปีการศึกษา 2564

#### จำแนกตามขนาดโรงเรียน เป็นรายอำเภอ

อำเภอ	ขนาดโรงเรียน									ร้อยละ
	จำนวนนักเรียนเป็น 0	ขนาดที่ 1 1-120 คน	ขนาดที่ 2 121-200 คน	ขนาดที่ 3 201-300 คน	ขนาดที่ 4 301-499คน	ขนาดที่ 5 500-1,499 คน	ขนาดที่ 6 1,500-2,499 คน	ขนาดที่ 7 >=2,500คน	รวม	
ท่าปลา	0	21	3	2	1	1	0	0	28	36.84
น้ำปาด	0	14	3	4	1	0	0	0	22	28.95
ฟากท่า	0	10	2	0	0	0	0	0	12	15.79
บ้านโคก	0	11	3	0	0	0	0	0	14	18.42
รวม	0	56	11	6	2	1	0	0	76	100.00
ร้อยละ	0.00	73.68	14.47	7.89	2.63	1.32	0.00	0.00	100.00	

สถานศึกษาในสังกัดสำนักงานเขตพื้นที่การศึกษาประถมศึกษาอุตรดิตถ์ เขต 2 มีจำนวนทั้งสิ้น 76 โรงเรียน

เมื่อจำแนกขนาด พบว่าสถานศึกษาขนาดที่ 1 มีจำนวนนักเรียนไม่เกิน 120 คน มีมากที่สุด จำนวน 56 โรงเรียน(ร้อยละ 73.68)

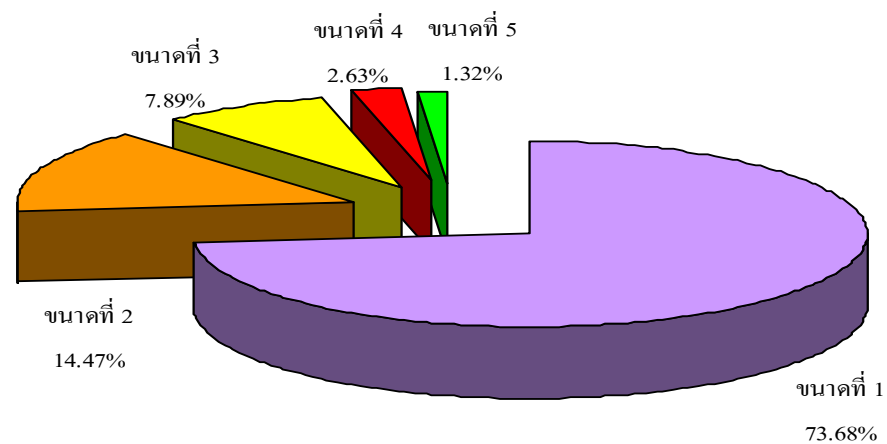

จำนวนห้องเรียนในสังกัดสำนักงานเขตพื้นที่การศึกษาประถมศึกษาอุดรดิตถ์ เขต 2 ปีการศึกษา 2564

จำแนกตามระดับการศึกษา เป็นรายอำเภอ

อำเภอ	จำนวนห้องเรียน				รวม	ร้อยละ
	ก่อนประถมศึกษา	ประถมศึกษา	มัธยมศึกษาตอนต้น	มัธยมศึกษาตอนปลาย		
ท่าปลา	57	180	31	0	268	38.95
น้ำปาด	44	131	26	0	201	29.22
ฟากท่า	22	71	10	0	103	14.97
บ้านโคก	28	82	6	0	116	16.86
รวม	151	464	73	0	688	100.00
ร้อยละ	21.95	67.44	10.61	0.00		100.00

สำนักงานเขตพื้นที่การศึกษาประถมศึกษาอุดรดิตถ์ เขต 2 มีจำนวนห้องเรียนทั้งสิ้น 688 ห้องเรียน จำแนกเป็นระดับ

ก่อนประถมศึกษา 151 ห้องเรียน ระดับประถมศึกษา 464 ห้องเรียน ระดับมัธยมศึกษาตอนต้น 73 ห้องเรียน

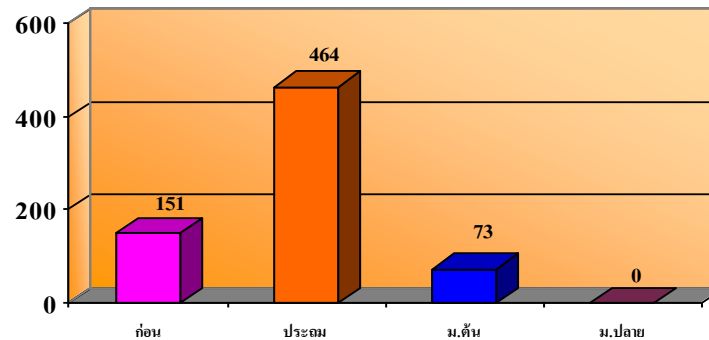



## จำนวนข้าราชการครู ในสังกัดสำนักงานเขตพื้นที่การศึกษาประถมศึกษาอุตรดิตถ์ เขต 2 ปีการศึกษา 2564

## จำแนกตามวุฒิการศึกษา เป็นรายอำเภอ

อำเภอ	ระดับการศึกษา(วุฒิ)									จำนวนครู		
	ปริญญาโทหรือสูงกว่า			ปริญญาตรี			อนุปริญญาตรีและต่ำกว่า					
	ชาย	หญิง	รวม	ชาย	หญิง	รวม	ชาย	หญิง	รวม	ชาย	หญิง	รวม
ท่าปลา	13	36	49	51	111	162	0	0	0	64	147	211
น้ำปาด	10	47	57	30	84	114	0	0	0	40	131	171
พากท่า	7	30	37	11	29	40	0	0	0	18	59	77
บ้านโคก	4	19	23	8	36	44	0	0	0	12	55	67
รวม	34	132	166	100	260	360	0	0	0	134	392	526
ร้อยละ	31.56			68.44			0.00			100.00		

สำนักงานเขตพื้นที่การศึกษาประถมศึกษาอุตรดิตถ์ เขต 2 มีครูในสังกัดจำนวนทั้งสิ้น 526 คน มีวุฒิการศึกษาในระดับปริญญาตรีมากที่สุด จำนวน 360 คน (ร้อยละ 68.44) รองลงมาได้แก่วุฒิปริญญาโทหรือสูงกว่า จำนวน 166 คน (ร้อยละ 31.56)

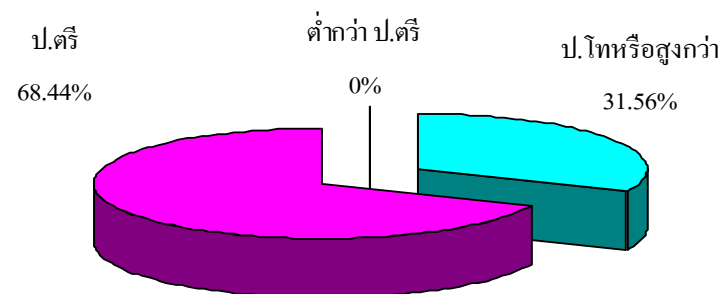



จำนวนข้าราชการครูในสถานศึกษา จำแนกตามสายงาน/เพศ/คุณวุฒิการศึกษา  
สำนักงานเขตพื้นที่การศึกษาประถมศึกษาอุตรดิตถ์ เขต 2  
ข้อมูล ณ วันที่ 25 มิถุนายน 2564

ชื่อสายงาน	ชื่อตำแหน่ง	ว่าง ที่ใช้ได้	จำนวนคุณวุฒิการศึกษา/เพศ															ร้อยละ
			ปริญญาเอก			ปริญญาโท			ปริญญาตรี			ต่ำกว่าตรี			รวมทั้งสิ้น			
			ชาย	หญิง	รวม	ชาย	หญิง	รวม	ชาย	หญิง	รวม	ชาย	หญิง	รวม	ชาย	หญิง	รวม	
สายงานบริหาร	ผู้อำนวยการโรงเรียน	10	1	0	1	33	11	44	4	1	5	0	0	0	38	12	50	8.65
สายงานบริหาร	รองผู้อำนวยการโรงเรียน	0	0	0	0	1	1	2	0	0	0	0	0	0	1	1	2	0.35
สายงานการสอน	ครู	34	0	0	0	34	132	166	85	218	303	0	0	0	119	350	469	81.14
สายงานการสอน	ครูผู้ช่วย	4	0	0	0	0	0	0	15	42	57	0	0	0	15	42	57	9.86
รวมทั้งสิ้น		48	1	0	1	68	144	212	104	261	365	0	0	0	173	405	578	100.00

สำนักงานเขตพื้นที่การศึกษาประถมศึกษาอุตรดิตถ์ เขต 2 มีครูในสังกัดจำนวนทั้งสิ้น 578 คน มีตำแหน่งครูมากที่สุด จำนวน 469 คน (ร้อยละ 81.14)

รองลงมาคือตำแหน่งครูผู้ช่วย จำนวน 57 คน (ร้อยละ 9.86) และมีน้อยที่สุดตำแหน่งรองผู้อำนวยการโรงเรียน จำนวน 2 คน (ร้อยละ 0.35)

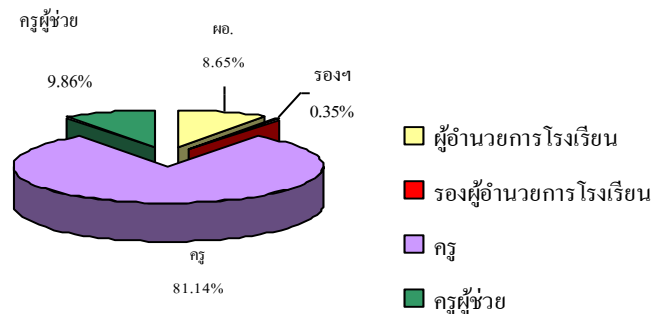



จำนวนข้าราชการครูในสถานศึกษา จำแนกตามสายงาน/อันดับ/เพศ  
สำนักงานเขตพื้นที่การศึกษาประถมศึกษาอุตรดิตถ์ เขต 2  
ข้อมูล ณ วันที่ 25 มิถุนายน 2564

ชื่อสายงาน	ชื่อตำแหน่ง	ว่าง ที่ ใช้ได้	จำนวนอันดับ/เพศ																				
			ครูผู้ช่วย			อันดับ คศ.1			อันดับ คศ.2			อันดับ คศ.3			อันดับ คศ.4			อันดับ คศ.5			รวมทั้งสิ้น		
			ชาย	หญิง	รวม	ชาย	หญิง	รวม	ชาย	หญิง	รวม	ชาย	หญิง	รวม	ชาย	หญิง	รวม	ชาย	หญิง	รวม	ชาย	หญิง	รวม
สายงานบริหาร	ผู้อำนวยการโรงเรียน	10	0	0	0	0	0	0	9	3	12	29	9	38	0	0	0	0	0	0	38	12	50
สายงานบริหาร	รองผู้อำนวยการโรงเรียน	0	0	0	0	0	0	0	0	1	1	1	0	1	0	0	0	0	0	0	1	1	2
สายงานการสอน	ครู	34	0	0	0	33	111	144	28	81	109	58	158	216	0	0	0	0	0	0	119	350	469
สายงานการสอน	ครูผู้ช่วย	4	15	42	57	0	0	0	0	0	0	0	0	0	0	0	0	0	0	0	15	42	57
รวมทั้งสิ้น		48	15	42	57	33	111	144	37	85	122	88	167	255	0	0	0	0	0	0	173	405	578
ร้อยละ			9.86			24.91			21.11			44.12			0.00			0.00			100.00		

สำนักงานเขตพื้นที่การศึกษาประถมศึกษาอุตรดิตถ์ เขต 2 มีผู้บริหารและข้าราชการครูในสังกัดจำนวนทั้งสิ้น 578 คน มีอันดับ คศ.3 มากที่สุด

จำนวน 255 คน (ร้อยละ 44.12) รองลงมาคืออันดับ คศ. 2 จำนวน 122 คน (ร้อยละ 21.11) และมี ครูผู้ช่วย น้อยที่สุด จำนวน 57 คน (ร้อยละ 9.86)

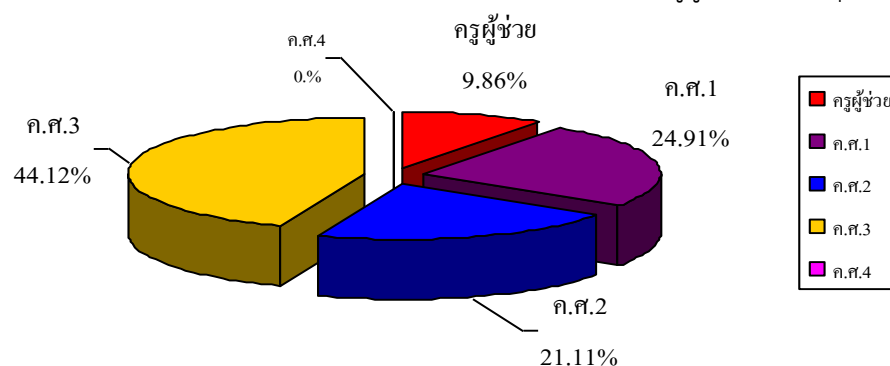



## จำนวนนักเรียนในสังกัดสำนักงานเขตพื้นที่การศึกษาอุดรดิตถ์ เขต 2 ปีการศึกษา 2564

จำแนกตามระดับการศึกษา และเพศ เป็นรายอำเภอ

อำเภอ	ระดับการศึกษา												รวม			ร้อยละ
	ก่อนประถมศึกษา			ประถมศึกษา			มัธยมศึกษาตอนต้น			มัธยมศึกษาตอนปลาย						
	ชาย	หญิง	รวม	ชาย	หญิง	รวม	ชาย	หญิง	รวม	ชาย	หญิง	รวม	ชาย	หญิง	รวม	
ท่าปลา	315	250	565	1,157	1,040	2,197	276	240	516	0	0	0	1,748	1,530	3,278	41.80
น้ำปาด	219	226	445	838	766	1,604	245	224	469	0	0	0	1,302	1,216	2,518	32.11
ฟากท่า	83	96	179	368	326	694	23	28	51	0	0	0	474	450	924	11.78
บ้านโคก	125	121	246	405	388	793	44	39	83	0	0	0	574	548	1,122	14.31
รวม	742	693	1,435	2,768	2,520	5,288	588	531	1,119	0	0	0	4,098	3,744	7,842	100.00
ร้อยละ	18.30			67.43			14.27			0.00			100.00			

สำนักงานเขตพื้นที่การศึกษาประถมศึกษาอุดรดิตถ์ เขต 2 มีนักเรียนในสังกัดทั้งสิ้น 7,842 คน จำแนกเป็นระดับก่อนประถมศึกษา 1,435 คน (ร้อยละ 18.30) ระดับประถมศึกษา 5,288 คน (ร้อยละ 67.43) ระดับมัธยมศึกษาตอนต้น 1,119 คน (ร้อยละ 14.27)

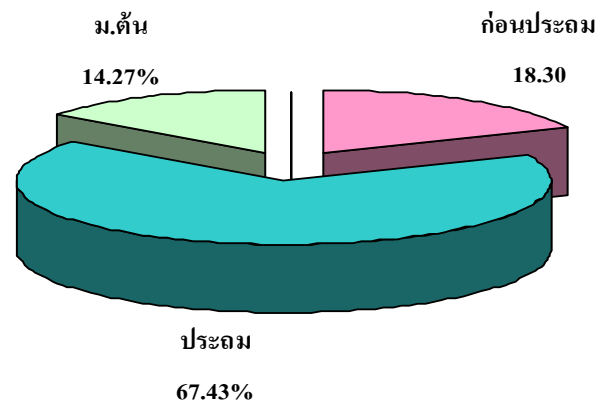



## สถิติจำนวนนักเรียนในสังกัดสำนักงานเขตพื้นที่การศึกษาประถมศึกษาอุดรดิตถ์ เขต 2

ปีการศึกษา 2560- 2564 จำแนกตามรายชั้นเรียน

ชั้น	ปีการศึกษา														
	2560			2561			2562			2563			2564		
	ชาย	หญิง	รวม	ชาย	หญิง	รวม	ชาย	หญิง	รวม	ชาย	หญิง	รวม	ชาย	หญิง	รวม
อ.3ขวบ	21	29	50	28	21	49	27	18	45	20	21	41	21	23	44
อ. 1	464	400	864	446	394	840	413	366	779	348	342	690	363	325	688
อ. 2	471	449	920	458	404	862	452	386	838	415	359	774	358	345	703
ป. 1	468	430	898	488	458	946	456	401	857	461	404	865	439	374	813
ป. 2	475	470	945	462	427	889	484	453	937	465	415	880	457	399	856
ป. 3	437	368	805	474	467	941	457	427	884	483	444	927	463	421	884
ป. 4	493	504	997	438	375	813	468	456	924	455	427	882	492	446	938
ป. 5	528	526	1,054	494	497	991	429	370	799	466	456	922	455	425	880
ป. 6	513	500	1,013	525	523	1,048	489	487	976	431	374	805	462	455	917
ม. 1	216	206	422	237	204	441	221	216	437	202	183	385	189	149	338
ม. 2	245	197	442	207	206	413	225	200	425	213	205	418	189	179	368
ม. 3	216	208	424	226	190	416	202	194	396	218	188	406	210	203	413
ม. 4/ปวช.1	0	0	0	0	0	0	0	0	0	0	0	0	0	0	0
ม. 5/ปวช.2	0	0	0	0	0	0	0	0	0	0	0	0	0	0	0
ม.6/ปวช.3	0	0	0	0	0	0	0	0	0	0	0	0	0	0	0
รวม	4,547	4,287	8,834	4,483	4,166	8,649	4,323	3,974	8,297	4,177	3,818	7,995	4,098	3,744	7,842

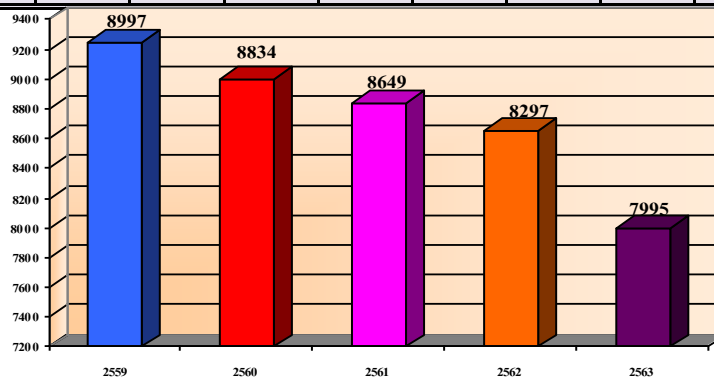



จำนวนโรงเรียน นักเรียน และจำนวนครู แยกเป็นรายอำเภอ (ข้อมูล ณ วันที่ 25 มิถุนายน 2564)  
สังกัดสำนักงานเขตพื้นที่การศึกษาประถมศึกษาอุตรดิตถ์ เขต 2

อำเภอ	จำนวนโรงเรียน				จำนวนนักเรียน				จำนวนครู/ผู้บริหาร			
	สพป.อต. เขต 2	เอกชน	ตชด.	รวม	สพป.อต. เขต 2	เอกชน	ตชด.	รวม	สพป.อต. เขต 2	เอกชน	ตชด.	รวม
ท่าปลา	28	0	0	28	3,278	0	0	3,278	234	0	0	234
น้ำปาด	22	1	0	23	2,518	1,731	0	4,249	184	46	0	230
ฟากท่า	12	0	0	12	924	0	0	924	84	0	0	84
บ้านโคก	14	0	2	16	1,122	0	139	1,261	76	0	18	94
รวม	76	1	2	79	7,842	1,731	139	9,712	578	46	18	642





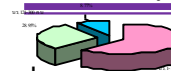

## จำนวนนักเรียนระดับอนุบาล และประถมศึกษาในสังกัด แยกเป็นรายอำเภอ (ข้อมูล ณ วันที่ 25 มิถุนายน 2564)

## สำนักงานเขตพื้นที่การศึกษาประถมศึกษาอุตรดิตถ์ เขต 2

อำเภอ	จำนวนนักเรียน																													
	อนุบาล 3 ขวบ			อนุบาล 1			อนุบาล 2			ป. 1			ป. 2			ป. 3			ป. 4			ป. 5			ป. 6			รวมทั้งสิ้น		
	ชาย	หญิง	รวม	ชาย	หญิง	รวม	ชาย	หญิง	รวม	ชาย	หญิง	รวม	ชาย	หญิง	รวม	ชาย	หญิง	รวม	ชาย	หญิง	รวม	ชาย	หญิง	รวม	ชาย	หญิง	รวม	ชาย	หญิง	รวม
ท่าปลา	11	8	19	157	109	266	147	133	280	194	150	344	169	165	334	184	170	354	211	186	397	204	157	361	195	212	407	1,472	1,290	2,762
น้ำปาด	10	15	25	102	110	212	107	101	208	129	114	243	140	116	256	137	133	270	144	137	281	130	145	275	158	121	279	1,057	992	2,049
ฟากท่า	0	0	0	47	43	90	36	53	89	54	51	105	65	56	121	66	51	117	71	60	131	65	53	118	47	55	102	451	422	873
บ้านโคก	0	0	0	57	63	120	68	58	126	62	59	121	83	62	145	76	67	143	66	63	129	56	70	126	62	67	129	530	509	1,039
รวม	21	23	44	363	325	688	358	345	703	439	374	813	457	399	856	463	421	884	492	446	938	455	425	880	462	455	917	3,510	3,213	6,723

หมายเหตุ อนุบาล	1,435	คน
ประถมศึกษา	5,288	คน
มัธยมศึกษาต้น	1,119	คน
รวมนักเรียนทั้งสิ้น	<u>7,842</u>	คน





## จำนวนนักเรียนระดับมัธยมศึกษาในสังกัด แยกเป็นรายอำเภอ (ข้อมูล ณ วันที่ 25 มิถุนายน 2564)

## สำนักงานเขตพื้นที่การศึกษาประถมศึกษาอุตรดิตถ์ เขต 2

อำเภอ	จำนวนนักเรียน																				
	ม. 1			ม. 2			ม. 3			ม. 4			ม. 5			ม. 6			รวมทั้งสิ้น		
	ชาย	หญิง	รวม	ชาย	หญิง	รวม	ชาย	หญิง	รวม	ชาย	หญิง	รวม	ชาย	หญิง	รวม	ชาย	หญิง	รวม	ชาย	หญิง	รวม
ท่าปลา	82	66	148	89	85	174	105	89	194	0	0	0	0	0	0	0	0	0	276	240	516
น้ำปาด	84	63	147	78	71	149	83	90	173	0	0	0	0	0	0	0	0	0	245	224	469
ฟากท่า	6	6	12	10	8	18	7	14	21	0	0	0	0	0	0	0	0	0	23	28	51
บ้านโคก	17	14	31	12	15	27	15	10	25	0	0	0	0	0	0	0	0	0	44	39	83
รวม	189	149	338	189	179	368	210	203	413	0	0	0	0	0	0	0	0	0	588	531	1,119

หมายเหตุ	อนุบาล	1,435	คน
	ประถมศึกษา	5,288	คน
	มัธยมศึกษาต้น	1,119	คน
	รวมนักเรียนทั้งสิ้น	<u>7,842</u>	คน





จำนวนห้องเรียน แยกเป็นรายอำเภอ (ข้อมูล ณ วันที่ 25 มิถุนายน 2564)

สำนักงานเขตพื้นที่การศึกษาประถมศึกษาอุตรดิตถ์ เขต 2

อำเภอ	จำนวนห้องเรียน																		
	อ.3ขวบ	อ. 1	อ. 2	รวม	ป. 1	ป. 2	ป. 3	ป. 4	ป. 5	ป. 6	รวม	ม. 1	ม. 2	ม. 3	ม. 4	ม. 5	ม. 6	รวม	รวมทั้งสิ้น
ท่าปลา	1	28	28	57	30	30	29	30	31	30	180	10	10	11	0	0	0	31	268
น้ำปาด	1	21	22	44	22	22	22	22	22	21	131	8	9	9	0	0	0	26	201
ฟากท่า	0	11	11	22	11	12	12	12	12	12	71	3	4	3	0	0	0	10	103
บ้านโคก	0	14	14	28	14	14	14	13	13	14	82	2	2	2	0	0	0	6	116
รวม	2	74	75	151	77	78	77	77	78	77	464	23	25	25	0	0	0	73	688



ข้อมูลพื้นฐานสถานศึกษา  
สำนักงานเขตพื้นที่การศึกษาประถมศึกษาอุตรดิตถ์ เขต 2

รหัสโรงเรียน	ชื่อสถานศึกษา	ชื่อผู้บริหาร	ที่อยู่			รหัสไปรษณีย์	จำนวนห้องเรียน	จำนวนนักเรียน			ข้าราชการครู/ผู้บริหาร			ระดับชั้นที่เปิดสอน	ระยะทางจาก ร.ร. ถึง สพ.	โทรศัพท์	ค่าพิกัด	
								ชาย	หญิง	รวม	ชาย	หญิง	รวม				Latitude	Longitude
	อำเภอท่าปลา																	
53020001	ท่าปลาอนุสรณ์ 2	นายปิลันท์ ปาวีชัย	หมู่ 4 ต. จริม	อ.ท่าปลา	จ.อุตรดิตถ์	53150	8	50	52	102	1	6	7	อ. 1 - ป. 6	58	08-1379-8612	17.81284222	100.3657602
53020002	บ้านสี่เสียบำรุง	นายเอกชัย แท้มใจ	หมู่ 2 ต. จริม	อ.ท่าปลา	จ.อุตรดิตถ์	53150	11	89	77	166	4	11	15	อ. 1 - ม. 3	60	09-3159-0110	17.82868167	100.3664224
53020003	นิคมสงครามท่า 5	นางสาวนพรัตน์ ศักลอ	หมู่ 1 ต. จริม	อ.ท่าปลา	จ.อุตรดิตถ์	53150	8	31	26	57	1	3	4	อ. 1 - ป. 6	61	08 8419 9926	17.82384797	100.3489025
53020004	ครูประชาสรรค์ศึกษา	นายวิศิษฐ์ เสียงโต	หมู่ 5 ต. จริม	อ.ท่าปลา	จ.อุตรดิตถ์	53150	8	21	20	41	1	3	4	อ. 1 - ป. 6	60	08-9553-3966	17.810593	100.3432456
53020005	จริมอนุสรณ์ 2	นายนพพล ศรีพิชัย	หมู่ 8 ต. จริม	อ.ท่าปลา	จ.อุตรดิตถ์	53150	11	53	50	103	3	6	9	อ. 1 - ม. 3	57	08-7211-8706	17.79471211	100.3395239
53020006	ท่าแฝกอนุสรณ์ 4	นายสิทธิโชค ทานะพันธ์	หมู่ 13 ต. จริม	อ.ท่าปลา	จ.อุตรดิตถ์	53150	8	40	37	77	4	1	5	อ. 1 - ป. 6	59	08 9939 2030	17.80652905	100.3292353
53020007	บ้านกิ้วเคียน	น.ส.กัญญารัตน์ นาคมูล (รก)	หมู่ 12 ต. จริม	อ.ท่าปลา	จ.อุตรดิตถ์	53150	7	14	4	18	1	1	2	อ. 1 - ป. 6	68	08-4431-4330	17.88950549	100.3563425
53020008	ท่าปลาอนุสรณ์ 1	นายนิรุจน์ นาสม	หมู่ 1 ต. ท่าปลา	อ.ท่าปลา	จ.อุตรดิตถ์	53150	22	312	278	590	9	19	28	อ. 1 - ป. 6	55	08-8759-0674	17.78921	100.375996
53020009	นิคมสงครามท่า 4	นายสิทธิศักดิ์ พรวน แก้ว(รก)	หมู่ 2 ต. ท่าปลา	อ.ท่าปลา	จ.อุตรดิตถ์	53150	8	23	24	47	1	2	3	อ. 1 - ป. 6	59	09 0934 0030	17.80495949	100.3945684
53020010	น้ำสิงห์ (สนง.สลากกินแบ่งฯ)	นางดารารัตน์ จันทรวงาย	หมู่ 5 ต. ท่าปลา	อ.ท่าปลา	จ.อุตรดิตถ์	53150	8	46	14	60	2	3	5	อ. 1 - ป. 6	52	09-8382-8208	17.76483685	100.3477896
53020011	สิงห์คอมพิทยา	นายอุดมวิทย์ ยะจร	หมู่ 7 ต. ท่าปลา	อ.ท่าปลา	จ.อุตรดิตถ์	53150	8	34	49	83	4	2	6	อ. 1 - ป. 6	52	08-9638-9195	17.76838597	100.357248
53020020	น้ำพร้าวสามัคคี	นายพงษ์ธร กวางอริชัญญโกติน	หมู่ 1 ต. นางพญา	อ.ท่าปลา	จ.อุตรดิตถ์	53150	11	144	127	271	5	12	17	อ. 1 - ม. 3	84	09-1383-0031	17.96402969	100.395003
53020021	บ้านห้วยตัววิทยา	นายวิวัฒน์ เต็งวิลัย (รก)	หมู่ 4 ต. นางพญา	อ.ท่าปลา	จ.อุตรดิตถ์	53150	11	31	19	50	2	2	4	อ. 1 - ม. 3	63	09 7941 0985	18.00688573	100.4652928
53020022	บ้านน้ำหมัน	นายสันติภาพ ภูสมศรี	หมู่ 5 ต. น้ำหมัน	อ.ท่าปลา	จ.อุตรดิตถ์	53150	11	82	82	164	8	7	15	อ. 1 - ม. 3	57	06-2353-9593	17.76239755	100.3013649
53020023	บ้านวังหัวดอย	นายธีระ เจริญกิตติกร	หมู่ 2 ต. น้ำหมัน	อ.ท่าปลา	จ.อุตรดิตถ์	53150	8	55	41	96	3	3	6	อ. 1 - ป. 6	59	09 5687 0636	17.78085249	100.2947995
53020024	บ้านนาต้นโพธิ์	นางวรรณา เสียงโต	หมู่ 4 ต. น้ำหมัน	อ.ท่าปลา	จ.อุตรดิตถ์	53150	8	45	24	69	2	3	5	อ. 1 - ป. 6	54	09 3927 1599	17.7424287	100.3042218
53020025	บ้านน้ำลิ	นายภาณุชิต ดีแท้	หมู่ 6 ต. น้ำหมัน	อ.ท่าปลา	จ.อุตรดิตถ์	53150	11	38	37	75	3	4	7	อ. 1 - ม.3	72	09-0057-5214	17.87725197	100.2659141



รหัสโรงเรียน	ชื่อสถานศึกษา	ชื่อผู้บริหาร	ที่อยู่			รหัสไปรษณีย์	จำนวนห้องเรียน	จำนวนนักเรียน			ข้าราชการครู/ผู้บริหาร			ระดับชั้นที่เปิดสอน	ระยะทางจาก ร.ร. ถึง สพป.	โทรศัพท์	ค่าพิกัด	
								ชาย	หญิง	รวม	ชาย	หญิง	รวม				Latitude	Longitude
53020026	บ้านน้ำต๊ะ	นายณัฐกรวี สิงห์ใจ	หมู่ 8 ต. น้ำหมัน	อ.ท่าปลา	จ.อุตรดิตถ์	53150	8	16	13	29	1	0	1	อ. 1 - ป. 6	65		17.83175473	100.290672
53020028	จริมอนุสรณ์ 1	น.ส.แสงเดือน มีศรี	หมู่ 11 ต. น้ำหมัน	อ.ท่าปลา	จ.อุตรดิตถ์	53150	8	55	42	97	1	5	6	อ. 1 - ป. 6	65	08-9958-5093	17.8286634	100.293963
53020032	บ้านย่านคู้	นายตฤณ จุณณวัฒน์(รก)	หมู่ 10 ต. ผาเลือด	อ.ท่าปลา	จ.อุตรดิตถ์	53190	8	12	15	27	1	1	2	อ. 1 - ป. 6	23	08-9999-8166	17.73234417	100.5196249
53020033	บ้านซำบ้อ	นางนิตยา วรสร้อย	หมู่ 11 ต. ผาเลือด	อ.ท่าปลา	จ.อุตรดิตถ์	53190	8	19	24	43	1	3	4	อ. 1 - ป. 6	28	08-2015-8984	17.71356639	100.4852386
53020036	ชุมชนผาเลือดวิทยาคาร	นายอนุวัฒน์ วิริยานุกุล	หมู่ 1 ต. ผาเลือด	อ.ท่าปลา	จ.อุตรดิตถ์	53190	11	145	107	252	7	11	18	อ. 1 - ม. 3	41	08-5735-5123	17.7135989	100.4028156
53020039	อนุบาลท่าปลา (ชุมชนร่วมจิต)	นายวันชัย คำเทพ	หมู่ 1 ต. ร่วมจิต	อ.ท่าปลา	จ.อุตรดิตถ์	53190	14	207	201	408	8	16	24	อ. 3จบ-ม. 3	44	08-7207-5428	17.7081223	100.3525431
53020041	นิคมสงเคราะห์ฯ 3	นายปัญญา ทองพิมพ์	หมู่ 4 ต. ร่วมจิต	อ.ท่าปลา	จ.อุตรดิตถ์	53190	11	61	55	116	1	12	13	อ. 1 - ม. 3	51	08-1037-1975	17.71790598	100.3259585
53020042	ท่าแม่กอนุสรณ์ 1	นางนลิน คงเกตุ (รก)	หมู่ 9 ต. ร่วมจิต	อ.ท่าปลา	จ.อุตรดิตถ์	53190	6	5	7	12	0	2	2	อ. 1 - ป. 6	49	08 1474 7138	17.7375604	100.343815
53020043	นิคมสงเคราะห์ฯ 2	นางสมพร รอดพวง (รก)	หมู่ 1 ต. หาดล้า	อ.ท่าปลา	จ.อุตรดิตถ์	53150	8	19	10	29	1	1	2	อ. 1 - ป. 6	54	08-7306-0427	17.75560381	100.3194775
53020044	นิคมสงเคราะห์ฯ 1	นายมังกร เรือนอินทร์	หมู่ 5 ต. หาดล้า	อ.ท่าปลา	จ.อุตรดิตถ์	53150	11	59	70	129	5	10	15	อ. 1 - ม. 3	55	08-9269-8146	17.7753626	100.3296186
53020045	ท่าแม่กอนุสรณ์ 2	นายวันชัย ก้อมน้อย	หมู่ 7 ต. หาดล้า	อ.ท่าปลา	จ.อุตรดิตถ์	53150	8	42	25	67	1	4	5	อ. 1 - ป. 6	60	08 1591 9591	17.79342813	100.3119063
	<b>รวมอำเภอท่าปลา</b>						<b>268</b>	<b>1,748</b>	<b>1,530</b>	<b>3,278</b>	<b>81</b>	<b>153</b>	<b>234</b>					
	<b>อำเภอน้ำปาด</b>																	
53020048	บ้านเด่นเหล็ก	นางกิตติยาพร ปิ่นเพชร	หมู่ 2 ต. เต้นเหล็ก	อ.น้ำปาด	จ.อุตรดิตถ์	53110	11	122	106	228	3	14	17	อ. 1 - ม. 3	19	08-1887-8626	17.83183059	100.7825347
53020050	บ้านปางเกลือ	นายวิเชียร ประทุมพันธ์ (รก)	หมู่ 4 ต. น้ำไคร้	อ.น้ำปาด	จ.อุตรดิตถ์	53110	8	53	44	97	2	3	5	อ. 1 - ป. 6	18	08-7200-6976	17.64051713	100.5541281
53020052	ชุมชนบ้านนากล้า	นายภูษิต ช่างคำ	หมู่ 2 ต. น้ำไคร้	อ.น้ำปาด	จ.อุตรดิตถ์	53110	11	81	58	139	7	8	15	อ. 1 - ม. 3	28	08-1727-7564	17.58309091	100.4905877
53020053	บ้านห้วยแมง	นางสมคิด ผิวมา (รก)	หมู่ 3 ต. น้ำไคร้	อ.น้ำปาด	จ.อุตรดิตถ์	53110	8	21	30	51	0	3	3	อ. 1 - ป. 6	23	09 7924 7259	17.60731072	100.5320476
53020054	บ้านน้ำไคร้	นางชญาลักษณ์ ชยสรรพลีธี	หมู่ 1 ต. น้ำไคร้	อ.น้ำปาด	จ.อุตรดิตถ์	53110	7	29	22	51	0	4	4	อ. 1 - ป. 6	29	08 0927 1450	17.58137578	100.4783261
53020055	บ้านนาผักฮาด	นางพจนีย์ คำดี (รก)	หมู่ 1 ต. น้ำไผ่	อ.น้ำปาด	จ.อุตรดิตถ์	53110	8	24	24	48	0	4	4	อ. 1 - ป. 6	21	08 4818 6895	17.67259685	100.794275
53020057	บ้านห้วยคอม	ว่าที่ ร.อ.ประเสริฐ สอนสิงห์	หมู่ 4 ต. น้ำไผ่	อ.น้ำปาด	จ.อุตรดิตถ์	53110	11	123	112	235	2	15	17	อ. 1 - ม. 3	31	08-4951-2847	17.58322883	100.6817944
53020061	บ้านห้วยเตี๋ย	นางสาวจินตนา เทพคำ (รก)	หมู่ 2 ต. น้ำไผ่	อ.น้ำปาด	จ.อุตรดิตถ์	53110	8	15	15	30	0	2	2	อ. 1 - ป. 6	16	08-9851-3745	17.6627114	100.7584696



รหัสโรงเรียน	ชื่อสถานศึกษา	ชื่อผู้บริหาร	ที่อยู่			รหัสไปรษณีย์	จำนวนห้องเรียน	จำนวนนักเรียน			ข้าราชการครู/ผู้บริหาร			ระดับชั้นที่เปิดสอน	ระยะทางจาก ร.ร. ถึง สพป.	โทรศัพท์	ค่าพิกัด	
								ชาย	หญิง	รวม	ชาย	หญิง	รวม				Latitude	Longitude
53020063	บ้านม่วง	นางนฤนาท จรัสศรี (รก)	หมู่ 4 ต. บ้านฝาย	อ.น้ำปาด	จ.อุตรดิตถ์	53110	8	50	51	101	2	5	7	อ. 1 - ป. 6	9	08 8176 4765	17.77702962	100.7301021
53020064	บ้านทรายขาว	นายสงบ ชิงหอม (รก)	หมู่ 5 ต. บ้านฝาย	อ.น้ำปาด	จ.อุตรดิตถ์	53110	8	19	26	45	2	1	3	อ. 1 - ป. 6	10	06 1268 6119	17.7867033	100.719565
53020065	บ้านหนองแห้ว	นายชาตรี บุตรวงศ์	หมู่ 6 ต. บ้านฝาย	อ.น้ำปาด	จ.อุตรดิตถ์	53110	7	31	19	50	2	2	4	อ. 1 - ป. 6	12	09 1287 6553	17.79020471	100.7499806
53020070	บ้านปากปาด	นายเสมอ นาสอน	หมู่ 1 ต. แสนตอ	อ.น้ำปาด	จ.อุตรดิตถ์	53110	11	115	89	204	4	12	16	อ. 1 - ม. 3	18	08-9839-9500	17.72888598	100.5653339
53020072	ชุมชนไกรลาสวิทยาคม	นายอำนาจ สีนาค	หมู่ 4 ต. แสนตอ	อ.น้ำปาด	จ.อุตรดิตถ์	53110	9	167	169	336	1	12	13	อ. 3ชวบ - ป. 6	1	08-6201-8481	17.72799856	100.6823583
53020073	บ้านห้วยไคร้	นายเสน่ห์ ชิงหอม	หมู่ 2 ต. แสนตอ	อ.น้ำปาด	จ.อุตรดิตถ์	53110	10	27	20	47	3	2	5	อ. 1 - ม. 3	7	08-4227-3797	17.711925	100.638794
53020075	บ้านห้วยมุ่น	นายอุทัย ปิ่นเพชร	หมู่ 2 ต. ห้วยมุ่น	อ.น้ำปาด	จ.อุตรดิตถ์	53110	11	127	142	269	5	11	16	อ. 1 - ม. 3	47	08-7843-0416	17.8102007	100.9322957
53020076	บ้านห้วยโป่ง	นางสาวศิริรัตน์ สิงหะ (รก)	หมู่ 1 ต. ห้วยมุ่น	อ.น้ำปาด	จ.อุตรดิตถ์	53110	8	17	17	34	1	0	1	อ. 1 - ป. 6	38	08 9857 7267	17.77012584	100.8828635
53020078	บ้านโป่งพาน	นางสาวหทัยรัตน์ มาเพลิง (รก)	หมู่ 5 ต. ห้วยมุ่น	อ.น้ำปาด	จ.อุตรดิตถ์	53110	8	10	19	29	0	2	2	อ. 1 - ป. 6	57	08-9907-3802	17.88893709	100.9769845
53020014	ปากังวิทยา	นายธีระพันธ์ ยั่งยืนทวี	หมู่ 5 ต. ท่าแฝก	อ.น้ำปาด	จ.อุตรดิตถ์	53110	11	78	78	156	5	10	15	อ. 1 - ม. 3	38	08 5725 6671	17.94517062	100.6333061
53020015	บ้านห้วยผึ้ง	นายมนต์สะกันท์ เทินผม	หมู่ 4 ต. ท่าแฝก	อ.น้ำปาด	จ.อุตรดิตถ์	53110	11	65	46	111	3	12	15	อ. 1 - ม. 3	28	08-0688-5716	17.8586928	100.6023212
53020016	ไผ่งามวิทยา	นางสาวนิตยา สายขอ (รก)	หมู่ 8 ต. ท่าแฝก	อ.น้ำปาด	จ.อุตรดิตถ์	53110	8	22	9	31	0	2	2	อ. 1 - ป. 6	65	08-9556-9571	18.05634739	100.7370776
53020017	บ้านจอมมต	นายภาคภูมิ ดาศี (รก)	หมู่ 2 ต. ท่าแฝก	อ.น้ำปาด	จ.อุตรดิตถ์	53110	8	19	26	45	2	1	3	อ. 1 - ป. 6	50	08 7174 0419	18.01505947	100.7009978
53020019	ราชประชานุเคราะห์ 13	นางวัชรภรณ์ ปาชัย	หมู่ 3 ต. ท่าแฝก	อ.น้ำปาด	จ.อุตรดิตถ์	53110	11	87	94	181	7	8	15	อ. 1 - ม. 3	45	09-7918-1727	17.98163621	100.6765814
	<b>รวมอำเภอ น้ำปาด</b>						<b>201</b>	<b>1,302</b>	<b>1,216</b>	<b>2,518</b>	<b>51</b>	<b>133</b>	<b>184</b>					
	<b>อำเภอ ฟากท่า</b>																	
53020080	ชุมชนวัดมหาธาตุ	นางนิลวรรณ สอดแก้ว	หมู่ 6 ต. บ้านเสี้ยว	อ.ฟากท่า	จ.อุตรดิตถ์	53160	9	21	22	43	3	2	5	อ. 1 - ม. 3	30	08-7840-7943	17.90431317	100.8227549
53020083	บ้านห้วยลึก	นางดาวดีสัง มาลาทอง	หมู่ 5 ต. บ้านเสี้ยว	อ.ฟากท่า	จ.อุตรดิตถ์	53160	11	94	70	164	3	13	16	อ. 1 - ม. 3	34	06-3114-6876	17.93620501	100.8474894
53020084	บ้านนาโพธิ์	นายสมยศ เด็ดขาด	หมู่ 4 ต. ฟากท่า	อ.ฟากท่า	จ.อุตรดิตถ์	53160	11	45	45	90	4	10	14	อ. 1 - ม. 3	51	08-9960-3775	18.04392473	100.9056191
53020086	วัดโพธิ์ชัย	นายเหล็ง ชันลา	หมู่ 1 ต. ฟากท่า	อ.ฟากท่า	จ.อุตรดิตถ์	53160	8	39	34	73	2	3	5	อ. 1 - ป. 6	44	09-6828-8648	17.99982302	100.8830862



รหัสโรงเรียน	ชื่อสถานศึกษา	ชื่อผู้บริหาร	ที่อยู่			รหัสไปรษณีย์	จำนวนห้องเรียน	จำนวนนักเรียน			ข้าราชการครู/ผู้บริหาร			ระดับชั้นที่เปิดสอน	ระยะทางจาก ร.ร. ถึง สพป.	โทรศัพท์	ค่าพิกัด	
								ชาย	หญิง	รวม	ชาย	หญิง	รวม				Latitude	Longitude
53020087	บ้านนาหน้า	นายเลียม วันมา (รก)	หมู่ 2 ต. ฟากท่า	อ.ฟากท่า	จ.อุตรดิตถ์	53160	8	26	27	53	2	2	4	อ. 1 - ป. 6	47	09 8747 2986	18.02319809	100.8946661
53020088	วัดปากโพ	นางพัชราภรณ์ มีโส (รก)	หมู่ 3 ต. ฟากท่า	อ.ฟากท่า	จ.อุตรดิตถ์	53160	8	33	35	68	0	3	3	อ. 1 - ป. 6	49	08-6925-0289	18.0373408	100.8998793
53020089	บ้านไร่ตีนตง	นายสิทธิศักดิ์ ศรีคำ (รก)	หมู่ 9 ต. สองคอน	อ.ฟากท่า	จ.อุตรดิตถ์	53160	7	11	10	21	1	1	2	อ. 1 - ป. 6	40	08-9959-9518	17.9766189	100.8546375
53020090	วัดวังทอง	นายมานพ มีหอม (รก)	หมู่ 1 ต. สองคอน	อ.ฟากท่า	จ.อุตรดิตถ์	53160	8	20	24	44	1	2	3	อ. 1 - ป. 6	38	08-1971-8964	17.96174708	100.8626427
53020092	อนุบาลฟากท่า(วัดวังขวัญ)	นายธวัฒน์ เพียงตา	หมู่ 9 ต. ฟากท่า	อ.ฟากท่า	จ.อุตรดิตถ์	53160	8	58	47	105	1	5	6	อ. 1 - ป. 6	43	08-1888-4646	17.9944803	100.8764781
53020093	บ้านห้วยสุน	นายจีระพล สิทธิ	หมู่ 8 ต. สองคอน	อ.ฟากท่า	จ.อุตรดิตถ์	53160	11	36	42	78	4	9	13	อ. 1 - ม. 3	45	09 3265 7108	18.01627039	100.8613289
53020096	บ้านนาแซง	นายสัญญาชัย ย่อมไธสง	หมู่ 3 ต. สองห้อง	อ.ฟากท่า	จ.อุตรดิตถ์	53160	8	75	78	153	4	7	11	อ. 1 - ป. 6	27	08-6203-3562	17.88342559	100.8164929
53020098	บ้านนาไร่เดียว	นายสัญญาชัย ย่อมไธสง (รก)	หมู่ 5 ต. สองห้อง	อ.ฟากท่า	จ.อุตรดิตถ์	53160	6	16	16	32	0	2	2	อ. 1 - ป. 6	31	08-6203-3562	17.90794149	100.8076546
	<b>รวมอำเภอฟากท่า</b>						103	474	450	924	25	59	84					
	<b>อำเภอบ้านโคก</b>																	
53020100	บ้านม่วงชุม	นางสาวระวีวรรณ บุญคำ	หมู่ 3 ต. นาชุม	อ.บ้านโคก	จ.อุตรดิตถ์	53180	8	40	45	85	3	3	6	อ. 1 - ป. 6	105	08-6209-9419	17.95046616	101.0129587
53020101	วัดนาชุม	นายพินิจ ตัวขยัน	หมู่ 1 ต. นาชุม	อ.บ้านโคก	จ.อุตรดิตถ์	53180	8	28	36	64	1	4	5	อ. 1 - ป. 6	100	08-6206-9519	17.98955002	101.0303593
53020102	ไทยรัฐวิทยา 106 (บ้านนาบัว)	นายมั่ง บัวคำ	หมู่ 5 ต. นาชุม	อ.บ้านโคก	จ.อุตรดิตถ์	53180	8	67	61	128	2	8	10	อ. 1 - ป. 6	98	08-1044-9508	18.00974242	101.0382791
53020103	บ้านปางคอม	นายอัษฎางค์ หาญสวธา (รก)	หมู่ 3 ต. บ่อเปี้ย	อ.บ้านโคก	จ.อุตรดิตถ์	53180	8	28	21	49	1	2	3	อ. 1 - ป. 6	85	06-1307-4422	18.22944207	101.0878209
53020104	บ้านบ่อเปี้ย	นางสาวเพชรนภา จับจ่าย	หมู่ 1 ต. บ่อเปี้ย	อ.บ้านโคก	จ.อุตรดิตถ์	53180	11	50	46	96	2	5	7	อ. 1 - ม. 3	98	08-1672-1497	18.32373278	101.1369868
53020105	บ้านเด่นชาติ	นายปณิธาน ศรีศุภวุฒิ(รก)	หมู่ 8 ต. บ่อเปี้ย	อ.บ้านโคก	จ.อุตรดิตถ์	53180	6	11	9	20	1	1	2	อ. 1 - ป. 6	87	06-1625-9544	18.2301584	101.021993
53020106	บ้านห้วยยาง	นายสิทธิชัย แก้ววังอ้อ	หมู่ 7 ต. บ่อเปี้ย	อ.บ้านโคก	จ.อุตรดิตถ์	53180	11	57	52	109	1	7	8	อ. 1 - ม. 3	99	06-4212-0425	18.33639092	101.1073584
53020107	บ้านน้ำแพ	นางธัญชนก นาหัน (รก)	หมู่ 2 ต. บ้านโคก	อ.บ้านโคก	จ.อุตรดิตถ์	53180	8	18	19	37	0	2	2	อ. 1 - ป. 6	86	08 5727 4267	18.03616169	101.1222995
53020108	อนุบาลบ้านโคก	นายกิจฉณรงค์ แก้ววังอ้อ	หมู่ 3 ต. บ้านโคก	อ.บ้านโคก	จ.อุตรดิตถ์	53180	8	93	92	185	3	8	11	อ. 1 - ป. 6	95	08-4805-6638	18.02137671	101.0690425
53020109	บ้านห้วยครึ่ง	นางสาวกมลพรรณ ชันทะ (รก)	หมู่ 4 ต. บ้านโคก	อ.บ้านโคก	จ.อุตรดิตถ์	53180	8	21	21	42	0	2	2	อ. 1 - ป. 6	91	08 8152 8308	18.01275291	101.1025103



รหัสโรงเรียน	ชื่อสถานศึกษา	ชื่อผู้บริหาร	ที่อยู่			รหัสไปรษณีย์	จำนวนห้องเรียน	จำนวนนักเรียน			ข้าราชการครู/ผู้บริหาร			ระดับชั้นที่เปิดสอน	ระยะทางจาก ร.ร. ถึง สพป.	โทรศัพท์	ค่าพิกัด		
								ชาย	หญิง	รวม	ชาย	หญิง	รวม				Latitude	Longitude	
53020110	วัดจอมแจ้ง	นายปรีดา เพ็งพา	หมู่ 7	ต. ม่วงเจ็ดต้น	อ.บ้านโคก	จ.อุตรดิตถ์	53180	8	66	75	141	4	5	9	อ. 1 - ป. 6	79	09-8748-9048	18.08758169	101.1261262
53020112	วัดวังส้มพันธ์	นายไชยวัฒน์ ดวงสุภา	หมู่ 3	ต. ม่วงเจ็ดต้น	อ.บ้านโคก	จ.อุตรดิตถ์	53180	8	35	30	65	1	4	5	อ. 1 - ป. 6	77	08-4574-8872	18.12425315	101.1001996
53020113	ชด.ศึกษาสงเคราะห์ 1	นายเกริกฤทธิ์ จันรุน (รก)	หมู่ 1	ต. ม่วงเจ็ดต้น	อ.บ้านโคก	จ.อุตรดิตถ์	53180	8	29	17	46	1	2	3	อ. 1 - ป. 6	68	08 5271 8071	18.10933969	101.0401336
53020114	บ้านน้ำลัดสามัคคี	นายประชุม ทองน่วม	หมู่ 5	ต. ม่วงเจ็ดต้น	อ.บ้านโคก	จ.อุตรดิตถ์	53180	8	31	24	55	1	2	3	อ. 1 - ป. 6	75	08-9860-0971	18.16254069	101.0451215
รวมอำเภอบ้านโคก							116	574	548	1,122	21	55	76						
รวมทั้งสิ้น							688	4,098	3,744	7,842	178	400	578						







## ข้อมูลโรงเรียนขนาดเล็ก ปีการศึกษา 2564 ข้อมูล ณ วันที่ 25 มิถุนายน 2564

## สำนักงานเขตพื้นที่การศึกษาประถมศึกษาอุตรดิตถ์ เขต 2

ลำดับที่	ชื่อสถานศึกษา	ชื่อผู้บริหาร	นักเรียน	ผอ/ครู	ระดับชั้นที่เปิดสอน	โทรศัพท์	ลำดับที่	ชื่อสถานศึกษา	ชื่อผู้บริหาร	นักเรียน	ผอ/ครู	ระดับชั้นที่เปิดสอน	โทรศัพท์
	<b>อำเภอท่าปลา</b>							<b>อำเภอน้ำปาด</b>					
1	ท่าปลานุสรณ์ 2	นายปิลันท์ ปาวิชัย	102	7	อ. 1 - ป. 6	08 1379 8612	22	บ้านปางเกลือ	นายวิเชียร ประทุมจันทร์ (รก)	97	5	อ. 1 - ป. 6	08-7200-6976
2	นิคมสงเคราะห์ฯ 5	นางสาวนพรัตน์ ตักลอ	57	4	อ. 1 - ป. 6	08 8419 9926	23	บ้านห้วยแมง	นางสมคิด ผิวมา (รก)	51	3	อ. 1 - ป. 6	09 7924 7259
3	ครูประชาสรรค์ศึกษา	นายวิศิษฐ์ เสียงโต	41	4	อ. 1 - ป. 6	08 9553 3966	24	บ้านน้ำไคร้	นางชญาลักษณ์ ขยสรรพสิทธิ์	51	4	อ. 1 - ป. 6	08 0927 1450
4	จirimอนุสรณ์ 2	นายนवल ศรีพิชัย	103	9	อ. 1 - ม. 3	08 7211 8706	25	บ้านนาผักฮาด	นางพจนีย์ คำดี (รก)	48	5	อ. 1 - ป. 6	08 4818 6895
5	ท่าแฝกอนุสรณ์ 4	นายสิทธิโชค ทานะพันธ์	77	5	อ. 1 - ป. 6	08 9939 2030	26	บ้านห้วยเตี๋ย	นางสาวจินตนา เทพคำ (รก)	30	2	อ. 1 - ป. 6	08-9851-3745
6	บ้านกัวเคียน	น.ส.กัญญารัตน์ นาคมูล (รก)	18	2	อ. 1 - ป. 6	08 4431 4330	27	บ้านม่วง	นางนฤนาท จรัสศรี (รก)	101	7	อ. 1 - ป. 6	08 8176 4765
7	นิคมสงเคราะห์ฯ 4	นายสิทธิศักดิ์ พรวน แก้ว(รก)	47	3	อ. 1 - ป. 6	09 0934 0030	28	บ้านทรายขาว	นายสงบ ชิงหอม (รก)	45	3	อ. 1 - ป. 6	06 1268 6119
8	น้ำสิงห์ (สงน.สลากกินแบ่งฯ)	นางดารารัตน์ จันทรวงศ์	60	5	อ. 1 - ป. 6	09 8382 8208	29	บ้านหนองแห้ว	นายชาติรี บุตรวงศ์	50	4	อ. 1 - ป. 6	09 1287 6553
9	สิงห์คอมพิทยา	นายอุดมวิทย์ ยะจร	83	6	อ. 1 - ป. 6	08 9638 9195	30	บ้านห้วยไคร้	นายเสน่ห์ ชิงหอม	47	5	อ. 1 - ม. 3	08-4227-3797
10	บ้านห้วยด้าววิทยา	นายวิวัฒน์ เต็งวิสัย (รก)	50	4	อ. 1 - ม. 3	09 7941 0985	31	บ้านห้วยโป่ง	นางสาวศิริรัตน์ สิงหะ (รก)	34	1	อ. 1 - ป. 6	08 9857 7267
11	บ้านวังหัวดอย	นายธีระ เรียงกิตติกร	96	6	อ. 1 - ป. 6	09 5687 0636	32	บ้านโป่งพาน	นางสวหทัยรัตน์ มาเพลิง (รก)	29	2	อ. 1 - ป. 6	08-9907-3802
12	บ้านนาต้นโพธิ์	นางวรัญญา เสียงโต	69	5	อ. 1 - ป. 6	09 3927 1599	33	บ้านห้วยผึ้ง	นายมนต์สะกันท์ เท็นผม	111	15	อ. 1 - ม. 3	08-0688-5716
13	บ้านน้ำลี	นายภาณุชิต ดีแท้	75	7	อ. 1 - ม. 3	09 0057 5214	34	ไผ่งามวิทยา	นางสาวนิตยา สายขอ (รก)	31	2	อ. 1 - ป. 6	08-9556-9571
14	บ้านน้ำตะ	นายณัฐกวี สิงห์ใจ	29	1	อ. 1 - ป. 6		35	บ้านงอมมด	นายภาคภูมิ ดาดี (รก)	45	3	อ. 1 - ป. 6	08 7174 0419
15	จirimอนุสรณ์ 1	น.ส.แสงเดือน มีศรี	97	6	อ. 1 - ป. 6	08 9958 5093							
16	บ้านย่านดู่	นายตฤณ จุณณวัตต์(รก)	27	2	อ. 1 - ป. 6	08 9999 8166							
17	บ้านซำบ้อ	นางนิตยา วรสร้อย	43	4	อ. 1 - ป. 6	08 2015 8984							
18	นิคมสงเคราะห์ฯ 3	นายปัญญา ทองพิมพ์	116	13	อ. 1 - ป. 6	08 1037 1975							
19	ท่าแฝกอนุสรณ์ 1	นางนลิน คงเกตุ (รก)	12	2	อ. 1 - ป. 6	08 1474 7138							
20	นิคมสงเคราะห์ฯ 2	นางสมพร รอดพวง (รก)	29	2	อ. 1 - ป. 6	08 7306 0427							
21	ท่าแฝกอนุสรณ์ 2	นายวันชัย ก้อมน้อย	67	5	อ. 1 - ป. 6	08 1591 9591							





ลำดับ ที่	ชื่อสถานศึกษา	ชื่อผู้บริหาร	นักเรียน	ผอ/ ครู	ระดับชั้นที่ เปิดสอน	โทรศัพท์	ลำดับ ที่	ชื่อสถานศึกษา	ชื่อผู้บริหาร	นักเรียน	ผอ/ ครู	ระดับชั้นที่ เปิดสอน	โทรศัพท์
	<b>อำเภอปากท่า</b>							<b>อำเภอบ้านโคก</b>					
36	ชุมชนวัดมหาธาตุ	นางนิลวรรณ สอดแก้ว	43	5	อ. 1 - ม. 3	08 7840 7943	46	บ้านม่วงชุม	นางสาวระวีวรรณ บุญคำ	85	6	อ. 1 - ป. 6	08-6209-9419
37	บ้านนาไพร	นายสมยศ เต็ดขาด	90	14	อ. 1 - ม. 3	08 9960 3775	47	วัดนาชุม	นายพินิจ ตัวขยัน	64	5	อ. 1 - ป. 6	08 6206 9519
38	วัดโพธิ์ชัย	นายเหล็ง ชันลา	73	5	อ. 1 - ป. 6	09 6828 8648	48	บ้านปางคอม	นายอัษฎาค์ หาญสาขา(รก)	49	3	อ. 1 - ป. 6	06 1307 4422
39	บ้านนาหน้า	นายเลียม วันมา (รก)	53	4	อ. 1 - ป. 6	09 8747 2986	49	บ้านบ่อเบี้ย	นางสาวเพชรนภา จีบจ่าย	96	7	อ. 1 - ม. 3	08 1672 1497
40	วัดปากไพร	นางพัชราภรณ์ มีใส (รก)	68	3	อ. 1 - ป. 6	08 6925 0289	50	บ้านเด่นชาติ	นายปณิธาน ศรีสุภาภูมิ(รก)	20	2	อ. 1 - ป. 6	06 1625 9544
41	บ้านไร่ตันทก	นายสิทธิศักดิ์ ศรีคำ (รก)	21	2	อ. 1 - ป. 6	08 9959 9518	51	บ้านห้วยยาง	นายสิทธิชัย แก้ววังอ้อ	109	8	อ. 1 - ม. 3	06 4212 0425
42	วัดวังทอง	นายมานพ มีหอม (รก)	44	3	อ. 1 - ป. 6	08 1971 8964	52	บ้านน้ำแพ	นางฉันทย์ชนก นาทัน (รก)	37	2	อ. 1 - ป. 6	08 5727 4267
43	อนุบาลปากท่า(วัดวังขวัญฯ)	นายธวัฒน์ เพียงตา	105	6	อ. 1 - ป. 6	08 1888 4646	53	บ้านห้วยครึ่ง	นางสาวกมลพรรณ ชันทะ (รก)	42	2	อ. 1 - ป. 6	08 8152 8308
44	บ้านห้วยสูน	นายจีระพล สิทธิ	78	13	อ. 1 - ม. 3	09 3265 7108	54	วัดวังสัมพันธ์	นายไชยวัฒน์ ดวงสุภา	65	5	อ. 1 - ป. 6	08 4574 8872
45	บ้านนาไร่เดียว	นายสัญญาชัย ย่อมไธสง (รก)	32	2	อ. 1 - ป. 6	08 6203 3562	55	ชด.ศึกษาสงเคราะห์ 1	นายเกริกฤทธิ์ จันรุน (รก)	46	3	อ. 1 - ป. 6	08 5271 8071
							56	บ้านน้ำลาดสามัคคี	นายประชุม ทองน่วม	55	3	อ. 1 - ป. 6	08-9860-0971

หมายเหตุ โรงเรียนขนาดเล็ก อำเภอท่าปลา มี 21 โรงเรียน อำเภอน้ำปาดมี 14 โรงเรียน อำเภอปากท่า มี 10 โรงเรียน อำเภอบ้านโคก มี 11 โรงเรียน รวมทั้งสิ้น 56 โรงเรียน



## ข้อมูลครูและบุคลากรทางการศึกษาที่มีตัวตนอยู่จริง สังกัดสำนักงานเขตพื้นที่การศึกษาประถมศึกษาอุตรดิตถ์ เขต 2

ชื่อสถานศึกษา	ผู้อำนวยการ			ครูผู้สอน			ลูกจ้างประจำ			พนักงานราชการ			ครูชั้นวิถิต			พี่เลี้ยงเด็กพิการ			นักการภารโรง			เจ้าหน้าที่ธุรการ			ครูผู้ทรงคุณค่า			ครูวิทย์ - คณิตฯ			จป ร.ร.จ้างเอง			รวมทั้งหมด		
	ชาย	หญิง	รวม	ชาย	หญิง	รวม	ชาย	หญิง	รวม	ชาย	หญิง	รวม	ชาย	หญิง	รวม	ชาย	หญิง	รวม	ชาย	หญิง	รวม	ชาย	หญิง	รวม	ชาย	หญิง	รวม	ชาย	หญิง	รวม	ชาย	หญิง	รวม			
อำเภอท่าปลา																																				
ท่าปลาอนุสรณ์ 2	1	0	1	0	6	6	1	0	1	0	0	0	0	0	0	0	1	1	0	0	0	0	0	0	0	0	0	0	1	1	1	1	2	3	10	13
บ้านเสียดบำรุง	1	0	1	3	11	14	0	0	0	0	1	1	0	0	0	0	1	1	0	0	0	1	0	1	0	0	0	0	0	0	1	1	2	6	14	20
นิคมสงครามท่า 5	0	1	1	1	2	3	0	0	0	0	0	0	0	0	0	0	0	0	1	0	1	0	1	1	0	0	0	0	0	0	1	1	2	3	5	8
ครูประชาสรรค์ศึกษา	1	0	1	0	3	3	1	0	1	0	0	0	0	0	0	0	1	1	0	0	0	0	1	1	0	0	0	0	0	0	0	2	2	2	7	9
จirimอนุสรณ์ 2	1	0	1	2	6	8	1	0	1	0	0	0	0	0	0	0	1	1	0	0	0	0	1	1	0	0	0	0	0	0	1	1	2	5	9	14
ท่าแม่ฝกอนุสรณ์ 4	1	0	1	3	1	4	1	0	1	0	0	0	0	0	0	0	0	0	0	0	0	0	1	1	0	0	0	0	0	0	1	1	2	6	3	9
บ้านกิ้วเคียน	0	0	0	1	1	2	1	0	1	0	0	0	0	0	0	0	0	0	0	0	0	0	1	1	0	0	0	0	0	0	0	0	0	3	1	4
ท่าปลาอนุสรณ์ 1	1	0	1	7	19	26	0	0	0	0	0	0	0	0	0	1	0	1	0	0	0	0	0	0	0	0	0	0	0	0	4	5	9	13	24	37
นิคมสงครามท่า 4	0	0	0	1	2	3	0	0	0	0	1	1	0	0	0	0	0	0	1	0	1	0	1	1	0	0	0	0	0	0	1	0	1	3	4	7
น้ำสิงห์ (สนง.สลากกินแบ่งฯ)	0	1	1	2	2	4	0	0	0	0	0	0	0	0	0	0	0	0	0	0	0	0	1	1	0	0	0	0	0	0	0	0	0	2	4	6
สิงห์คอมพิทยา	1	0	1	3	2	5	0	0	0	0	0	0	0	0	0	0	0	0	0	0	0	0	1	1	0	0	0	0	1	1	1	3	4	5	7	12
น้ำพร้าวสามัคคี	1	0	1	4	12	16	1	0	1	1	0	1	0	0	0	0	0	0	0	0	0	0	1	1	0	0	0	0	0	0	0	0	0	7	13	20
บ้านห้วยดัววิทยา	0	0	0	2	2	4	1	0	1	0	1	1	0	0	0	0	0	0	0	0	0	0	1	1	0	0	0	0	0	0	0	0	0	3	4	7
บ้านน้ำหมัน	1	0	1	7	7	14	1	0	1	0	1	1	0	0	0	0	1	1	0	0	0	0	1	1	0	0	0	0	0	0	0	0	0	9	10	19
บ้านวังหัวดอย	1	0	1	3	3	6	0	0	0	0	0	0	0	0	0	0	0	0	0	0	0	0	1	1	0	0	0	1	0	1	1	1	2	6	5	11
บ้านนาตันโพธิ์	0	1	1	1	3	4	0	0	0	0	0	0	0	0	0	0	1	1	0	0	0	1	0	1	0	0	0	0	0	0	0	1	1	2	6	8



ชื่อสถานศึกษา	ผู้อำนวยการ			ครูผู้สอน			ลูกจ้างประจำ			พนักงานราชการ			ครูชั้นวิฤต			พี่เลี้ยงเด็กพิการ			นักการภารโรง			เจ้าหน้าที่ธุรการ			ครูผู้ทรงคุณค่า			ครูวิทย์ - คณิตฯ			จบ ร.ร.จ้างเอง			รวมทั้งหมด		
	ชาย	หญิง	รวม	ชาย	หญิง	รวม	ชาย	หญิง	รวม	ชาย	หญิง	รวม	ชาย	หญิง	รวม	ชาย	หญิง	รวม	ชาย	หญิง	รวม	ชาย	หญิง	รวม	ชาย	หญิง	รวม	ชาย	หญิง	รวม						
บ้านน้ำลิ	1	0	1	2	4	6	0	0	0	1	0	1	0	0	0	0	0	0	0	0	0	0	1	1	0	0	0	0	0	0	0	0	0	4	5	9
บ้านน้ำต๊ะ	0	0	0	1	0	1	0	0	0	0	0	0	0	0	0	0	0	0	0	0	0	0	1	1	0	0	0	0	0	0	0	0	0	1	1	2
จirimอนุสรณ์ 1	0	1	1	1	4	5	1	0	1	0	0	0	0	0	0	0	0	0	0	0	0	0	1	1	0	0	0	0	1	1	1	0	1	3	7	10
บ้านย่านดู่	0	0	0	1	1	2	0	0	0	0	0	0	0	0	0	0	0	0	1	0	1	0	1	1	0	0	0	0	0	0	0	1	1	2	3	5
บ้านซำบ้อ	0	1	1	1	2	3	0	0	0	1	0	1	0	1	1	0	0	0	0	0	0	0	1	1	0	0	0	0	0	0	0	0	0	2	5	7
ชุมชนผาเลือดวิทยาคาร	1	0	1	6	11	17	1	0	1	0	0	0	0	0	0	0	1	1	0	0	0	1	0	1	0	0	0	0	1	1	0	2	2	9	15	24
อนุบาลท่าปลา (ชุมชนร่วมจิต)	1	0	1	7	15	22	0	0	0	0	1	1	0	0	0	0	1	1	0	0	0	0	1	1	0	0	0	0	0	0	1	1	2	9	19	28
นิคมสงเคราะห์ฯ 3	1	0	1	1	12	13	1	0	1	1	0	1	0	0	0	0	0	0	0	0	0	0	1	1	0	0	0	0	1	1	0	1	1	4	15	19
ท่าแม่ฝกอนุสรณ์ 1	0	0	0	0	2	2	1	0	1	0	0	0	0	0	0	0	0	0	0	0	0	0	1	1	0	0	0	0	0	0	0	1	1	1	4	5
นิคมสงเคราะห์ฯ 2	0	0	0	1	1	2	0	0	0	1	0	1	0	0	0	0	0	0	1	0	1	0	1	1	0	0	0	0	0	0	0	1	1	3	3	6
นิคมสงเคราะห์ฯ 1	1	0	1	4	10	14	0	0	0	1	0	1	0	0	0	0	1	1	0	0	0	0	1	1	0	0	0	0	0	0	0	0	0	6	12	18
ท่าแม่ฝกอนุสรณ์ 2	1	0	1	0	4	4	0	0	0	0	0	0	0	0	0	0	0	0	0	0	0	0	1	1	0	0	0	0	0	0	1	1	2	2	6	8
<b>รวมอำเภอท่าปลา</b>	<b>16</b>	<b>5</b>	<b>21</b>	<b>65</b>	<b>148</b>	<b>213</b>	<b>12</b>	<b>0</b>	<b>12</b>	<b>6</b>	<b>5</b>	<b>11</b>	<b>0</b>	<b>1</b>	<b>1</b>	<b>1</b>	<b>9</b>	<b>10</b>	<b>4</b>	<b>0</b>	<b>4</b>	<b>4</b>	<b>23</b>	<b>27</b>	<b>0</b>	<b>0</b>	<b>0</b>	<b>1</b>	<b>5</b>	<b>6</b>	<b>15</b>	<b>25</b>	<b>40</b>	<b>124</b>	<b>221</b>	<b>345</b>





ชื่อสถานศึกษา	ผู้อำนวยการ			ครูผู้สอน			ลูกจ้างประจำ			พนักงานราชการ			ครูชั้นวิกฤต			พี่เลี้ยงเด็กพิการ			นักการภารโรง			เจ้าหน้าที่ธุรการ			ครูผู้ทรงคุณค่า			ครูวิทย์ - คณิตฯ			จป ร.ร.จ้างเอง			รวมทั้งหมด		
	ชาย	หญิง	รวม	ชาย	หญิง	รวม	ชาย	หญิง	รวม	ชาย	หญิง	รวม	ชาย	หญิง	รวม	ชาย	หญิง	รวม	ชาย	หญิง	รวม	ชาย	หญิง	รวม	ชาย	หญิง	รวม	ชาย	หญิง	รวม	ชาย	หญิง	รวม			
อำเภอป่าตอง																																				
บ้านเด่นเหล็ก	0	1	1	3	13	16	2	0	2	0	0	0	0	0	0	0	1	1	0	0	0	0	1	1	0	0	0	0	0	0	1	1	2	6	17	23
บ้านปางเกลือ	0	0	0	2	3	5	1	0	1	0	0	0	0	0	0	0	0	0	0	0	0	0	1	1	0	0	0	0	0	0	0	2	2	3	6	9
ชุมชนบ้านนากล่า	1	0	1	6	8	14	0	0	0	0	1	1	0	0	0	0	1	1	0	0	0	0	1	1	0	0	0	0	0	0	1	0	1	8	11	19
บ้านห้วยแมง	0	0	0	0	3	3	1	0	1	0	0	0	0	0	0	0	0	0	0	0	0	0	1	1	0	0	0	0	0	0	2	0	2	3	4	7
บ้านน้ำไคร้	0	1	1	0	3	3	0	0	0	0	0	0	0	0	0	0	0	0	0	0	0	1	0	1	0	0	0	0	0	0	0	0	0	1	4	5
บ้านนาผักฮาด	0	0	0	0	4	4	0	0	0	0	0	0	0	1	1	0	0	0	1	0	1	0	1	1	0	0	0	0	0	0	0	0	0	1	6	7
บ้านห้วยคอม	1	0	1	1	15	16	3	0	3	0	1	1	0	0	0	0	1	1	0	0	0	0	1	1	0	0	0	0	0	0	0	0	0	5	18	23
บ้านห้วยเตี๋ย	0	0	0	0	2	2	1	0	1	0	0	0	0	0	0	0	1	1	0	0	0	1	0	1	0	0	0	0	0	0	0	0	0	2	3	5
บ้านม่วง	1	0	1	1	5	6	1	0	1	0	0	0	0	0	0	0	0	0	0	0	0	0	1	1	0	0	0	0	1	1	0	0	0	3	7	10
บ้านทรายขาว	0	0	0	2	1	3	0	0	0	0	0	0	0	0	0	0	0	0	1	0	1	1	0	1	0	0	0	0	0	0	0	1	1	4	2	6
บ้านหนองแห้ว	1	0	1	1	2	3	0	0	0	0	0	0	0	0	0	0	1	1	1	0	1	0	1	1	0	0	0	0	0	0	0	1	1	3	5	8
บ้านปากปาด	1	0	1	3	12	15	1	0	1	0	1	1	0	0	0	0	1	1	0	0	0	0	1	1	0	0	0	0	0	0	0	0	0	5	15	20
ชุมชนไทรลาสวิทยาคม	1	0	1	0	12	12	1	0	1	0	0	0	0	0	0	0	1	1	0	0	0	0	1	1	0	0	0	0	0	0	2	1	3	4	15	19
บ้านห้วยไคร้	1	0	1	2	2	4	1	0	1	0	0	0	0	0	0	0	0	0	0	0	0	0	1	1	0	0	0	0	0	0	0	1	1	4	4	8
บ้านห้วยมุ่น	1	0	1	4	11	15	0	0	0	1	0	1	0	0	0	0	1	1	0	0	0	0	1	1	0	0	0	0	0	0	1	0	1	7	13	20
บ้านห้วยโป่ง	0	0	0	1	0	1	0	0	0	0	0	0	0	0	0	0	1	1	1	0	1	0	1	1	0	0	0	0	0	0	0	2	2	2	4	6
บ้านโป่งพาน	0	0	0	0	2	2	0	0	0	0	0	0	0	0	0	0	0	0	1	0	1	0	1	1	0	0	0	0	0	0	0	0	0	1	3	4
ป่ากิ้งวิทยา	1	0	1	4	10	14	0	0	0	0	1	1	0	0	0	0	1	1	1	0	1	0	1	1	0	0	0	0	0	0	0	1	1	6	14	20





ชื่อสถานศึกษา	ผู้อำนวยการ			ครูผู้สอน			ลูกจ้างประจำ			พนักงานราชการ			ครูชั้นวิฤต			พี่เลี้ยงเด็กพิการ			นักการภารโรง			เจ้าหน้าที่ธุรการ			ครูผู้ทรงคุณค่า			ครูวิทย์ - คณิตฯ			จบ ร.ร.จ้างเอง			รวมทั้งหมด		
	ชาย	หญิง	รวม	ชาย	หญิง	รวม	ชาย	หญิง	รวม	ชาย	หญิง	รวม	ชาย	หญิง	รวม	ชาย	หญิง	รวม	ชาย	หญิง	รวม	ชาย	หญิง	รวม	ชาย	หญิง	รวม	ชาย	หญิง	รวม	ชาย	หญิง	รวม	ชาย	หญิง	รวม
บ้านห้วยผึ้ง	1	0	1	2	12	14	1	0	1	0	0	0	0	0	0	0	0	0	0	0	0	1	1	0	0	0	0	0	0	1	1	4	14	18		
ไผ่งามวิทยา	0	0	0	0	2	2	0	0	0	0	0	0	0	0	0	0	0	1	0	1	0	1	1	0	0	0	0	1	1	0	0	0	1	4	5	
บ้านจอมมด	0	0	0	2	1	3	0	0	0	0	0	0	0	0	0	0	1	0	1	0	1	1	0	0	0	0	0	0	1	1	3	3	6			
ราชประชานุเคราะห์ 13	0	1	1	6	8	14	0	0	0	1	0	1	0	0	0	0	1	1	0	0	0	0	1	1	0	0	0	0	0	0	0	7	11	18		
<b>รวมอำเภอน้ำปาด</b>	<b>10</b>	<b>3</b>	<b>13</b>	<b>40</b>	<b>131</b>	<b>171</b>	<b>13</b>	<b>0</b>	<b>13</b>	<b>2</b>	<b>4</b>	<b>6</b>	<b>0</b>	<b>1</b>	<b>1</b>	<b>0</b>	<b>11</b>	<b>11</b>	<b>8</b>	<b>0</b>	<b>8</b>	<b>3</b>	<b>19</b>	<b>22</b>	<b>0</b>	<b>0</b>	<b>0</b>	<b>0</b>	<b>2</b>	<b>2</b>	<b>7</b>	<b>12</b>	<b>19</b>	<b>83</b>	<b>183</b>	<b>266</b>
<b>อำเภอปากท่อ</b>																																				
ชุมชนวัดมหาธาตุ	0	1	1	2	2	4	1	0	1	0	0	0	0	0	0	1	1	0	0	0	1	0	1	0	0	0	0	0	0	0	0	0	4	4	8	
บ้านห้วยลึก	0	1	1	2	13	15	1	0	1	0	1	1	0	0	0	0	1	1	0	0	0	0	1	1	0	0	0	0	0	0	0	3	17	20		
บ้านนาไพร	1	0	1	3	10	13	1	0	1	0	0	0	0	0	0	0	0	0	0	0	1	0	1	0	0	0	0	0	0	1	1	6	11	17		
วัดโพธิ์ชัย	1	0	1	1	3	4	0	0	0	0	0	0	0	0	0	0	1	0	1	1	0	1	0	0	0	0	1	1	0	0	0	4	4	8		
บ้านนาหน้า	0	0	0	2	2	4	0	0	0	0	0	0	0	0	0	0	0	0	0	0	0	1	1	0	0	0	0	0	0	0	1	1	2	4	6	
วัดปากไพร	0	0	0	0	3	3	0	0	0	0	0	0	0	0	0	0	0	1	0	1	0	1	1	0	0	0	0	0	0	1	1	1	5	6		
บ้านไร่ตีนตง	0	0	0	1	1	2	0	0	0	0	0	0	0	0	0	0	0	0	1	1	1	0	1	0	0	0	0	0	0	2	2	2	4	6		
วัดวังทอง	0	0	0	1	2	3	0	0	0	0	0	0	0	0	0	0	0	0	0	0	0	1	1	0	0	0	0	1	1	0	1	1	1	5	6	
อนุบาลปากท่อ(วัดวังขี้เฒ่า)	1	0	1	0	5	5	1	0	1	0	0	0	0	0	0	1	1	0	0	0	0	1	1	0	0	0	0	0	0	1	1	2	8	10		
บ้านห้วยสูง	1	0	1	3	9	12	1	0	1	0	0	0	0	0	0	1	1	0	0	0	1	0	1	0	0	0	0	0	0	0	0	6	10	16		
บ้านนาแซง	1	0	1	3	7	10	1	0	1	0	1	1	0	0	0	0	0	0	0	0	0	1	1	0	0	0	0	0	0	2	2	5	11	16		
บ้านนาไร่เดียว	0	0	0	0	2	2	1	0	1	0	0	0	0	0	0	0	0	0	0	0	1	0	1	0	0	0	0	1	1	0	1	1	2	4	6	
<b>รวมอำเภอปากท่อ</b>	<b>5</b>	<b>2</b>	<b>7</b>	<b>18</b>	<b>59</b>	<b>77</b>	<b>7</b>	<b>0</b>	<b>7</b>	<b>0</b>	<b>2</b>	<b>2</b>	<b>0</b>	<b>0</b>	<b>0</b>	<b>0</b>	<b>4</b>	<b>4</b>	<b>2</b>	<b>1</b>	<b>3</b>	<b>6</b>	<b>6</b>	<b>12</b>	<b>0</b>	<b>0</b>	<b>0</b>	<b>0</b>	<b>3</b>	<b>3</b>	<b>0</b>	<b>10</b>	<b>10</b>	<b>38</b>	<b>87</b>	<b>125</b>





ชื่อสถานศึกษา	ผู้อำนวยการ			ครูผู้สอน			ลูกจ้างประจำ			พนักงานราชการ			ครูชั้นวิกฤต			พี่เลี้ยงเด็กพิการ			นักการภารโรง			เจ้าหน้าที่ธุรการ			ครูผู้ทรงคุณค่า			ครูวิทยุ - คณิตฯ			งปบ ร.ร.จ้างเอง			รวมทั้งหมด			
	ชาย	หญิง	รวม	ชาย	หญิง	รวม	ชาย	หญิง	รวม	ชาย	หญิง	รวม	ชาย	หญิง	รวม	ชาย	หญิง	รวม	ชาย	หญิง	รวม	ชาย	หญิง	รวม	ชาย	หญิง	รวม	ชาย	หญิง	รวม							
<b>อำเภอบ้านโคก</b>																																					
บ้านม่วงชุม	0	1	1	2	3	5	1	0	1	0	0	0	0	0	0	1	1	0	0	0	0	1	1	0	0	0	0	0	0	2	2	3	8	11			
วัดนาชุม	1	0	1	0	4	4	1	0	1	0	0	0	0	0	0	0	0	0	0	0	0	1	1	0	0	0	0	0	1	0	1	3	5	8			
ไทยรัฐวิทยา 106 (บ้านนาบัว)	1	0	1	1	8	9	1	0	1	0	0	0	0	0	1	1	1	0	1	0	0	0	0	0	0	0	0	0	1	1	4	10	14				
บ้านปางคอม	0	0	0	1	2	3	1	0	1	0	0	0	0	0	0	0	0	0	0	0	0	1	1	0	0	0	0	0	0	0	0	2	3	5			
บ้านบ่อเขี้ยว	0	1	1	1	5	6	0	0	0	0	0	1	0	1	0	0	1	0	1	0	1	1	1	0	1	0	0	0	1	1	4	8	12				
บ้านเด่นชาติ	0	0	0	1	1	2	0	0	0	0	0	0	0	0	0	0	0	0	0	1	0	1	1	0	1	0	0	0	0	0	3	1	4				
บ้านห้วยยาง	1	0	1	0	7	7	1	0	1	0	0	0	0	0	0	0	0	0	0	0	1	1	0	0	0	0	0	0	0	0	2	8	10				
บ้านน้ำแพ	0	0	0	0	2	2	0	0	0	0	1	1	0	0	0	0	0	0	0	0	1	1	0	0	0	0	0	1	0	1	1	4	5				
อนุบาลบ้านโคก	1	0	1	2	8	10	1	0	1	0	1	1	0	0	0	0	1	1	0	0	0	0	1	1	0	0	0	0	1	1	2	5	12	17			
บ้านห้วยครั่ง	0	0	0	0	2	2	0	0	0	0	0	0	0	0	0	1	1	0	0	0	0	1	1	0	0	0	0	0	0	2	2	0	6	6			
วัดจอมแจ้ง	1	0	1	3	5	8	0	0	0	0	0	0	0	0	0	1	1	1	0	1	0	1	1	0	0	0	0	1	1	0	2	2	5	10	15		
วัดวังส้มพันธ์	1	0	1	0	4	4	1	0	1	0	0	0	0	0	0	0	0	0	0	0	0	1	1	0	0	0	0	1	1	0	1	1	2	7	9		
ชด.ศึกษาสงเคราะห์ 1	0	0	0	1	2	3	0	0	0	0	0	0	1	0	1	0	1	1	0	1	0	0	0	0	0	0	0	0	0	0	3	3	6				
บ้านน้ำลาดสามัคคี	1	0	1	0	2	2	1	0	1	0	0	0	0	0	0	0	0	0	0	0	1	1	0	1	1	0	0	0	1	1	2	3	5	8			
<b>รวมอำเภอบ้านโคก</b>	7	2	9	12	55	67	8	0	8	0	2	2	2	0	2	0	6	6	4	0	4	1	11	12	2	1	3	0	2	2	4	11	15	40	90	130	
	38	12	50	135	393	528	40	0	40	8	13	21	2	2	4	1	30	31	18	1	19	14	59	73	2	1	3	1	12	13	26	58	84	285	581	866	



จำนวนนักเรียน และห้องเรียน จำแนกตามชั้นเรียน และเพศ (รายโรงเรียน) ปีการศึกษา 2564  
สำนักงานเขตพื้นที่การศึกษาประถมศึกษาอุดรดิตถ์ เขต 2

ชื่อโรงเรียน รหัสโรงเรียน	เพศ ห้อง	ก่อนประถมศึกษา				ประถมศึกษา							มัธยมศึกษาตอนต้น				มัธยมศึกษาตอนปลาย			รวม ทั้งสิ้น	
		อ. 3ขวบ	อ. 1	อ. 2	รวม	ป.1	ป.2	ป.3	ป.4	ป.5	ป.6	รวม	ม.1	ม.2	ม.3	รวม	ม.4	ม.5	ม.6		รวม
<b>อำเภอท่าปลา</b>																					
ท่าปลาอนุสรณ์ 2	ชาย	0	6	9	15	8	6	6	6	6	6	3	35	0	0	0	0	0	0	0	50
690134 (รหัส OBEC)	หญิง	0	1	1	2	10	9	11	8	3	9	9	50	0	0	0	0	0	0	0	52
53020001 (รหัส SMIS)	รวม	0	7	10	17	18	15	17	14	9	12	85	0	0	0	0	0	0	0	0	102
53101480 (รหัส ONWEB)	ห้อง	0	1	1	2	1	1	1	1	1	1	6	0	0	0	0	0	0	0	0	8
บ้านสี่เสียดำรุง	ชาย	0	5	4	9	2	11	6	10	8	7	44	9	9	18	36	0	0	0	0	89
690135 (รหัส OBEC)	หญิง	0	2	3	5	6	3	6	11	7	7	40	10	10	12	32	0	0	0	0	77
53020002 (รหัส SMIS)	รวม	0	7	7	14	8	14	12	21	15	14	84	19	19	30	68	0	0	0	0	166
53101753 (รหัส ONWEB)	ห้อง	0	1	1	2	1	1	1	1	1	1	6	1	1	1	3	0	0	0	0	11
นิคมฯสงเคราะห์ 5	ชาย	0	3	2	5	6	5	3	3	2	7	26	0	0	0	0	0	0	0	0	31
690136 (รหัส OBEC)	หญิง	0	2	0	2	1	3	4	5	6	5	24	0	0	0	0	0	0	0	0	26
53020003 (รหัส SMIS)	รวม	0	5	2	7	7	8	7	8	8	12	50	0	0	0	0	0	0	0	0	57
53101595 (รหัส ONWEB)	ห้อง	0	1	1	2	1	1	1	1	1	1	6	0	0	0	0	0	0	0	0	8
ครูประชาสรรค์ศึกษา	ชาย	0	0	3	3	4	2	4	5	3	0	18	0	0	0	0	0	0	0	0	21
690137 (รหัส OBEC)	หญิง	0	2	1	3	4	3	0	3	4	3	17	0	0	0	0	0	0	0	0	20
53020004 (รหัส SMIS)	รวม	0	2	4	6	8	5	4	8	7	3	35	0	0	0	0	0	0	0	0	41
53101418 (รหัส ONWEB)	ห้อง	0	1	1	2	1	1	1	1	1	1	6	0	0	0	0	0	0	0	0	8



ชื่อโรงเรียน รหัสโรงเรียน	เพศ ห้อง	ก่อนประถมศึกษา				ประถมศึกษา							มัธยมศึกษาตอนต้น				มัธยมศึกษาตอนปลาย				รวมทั้งสิ้น
		อ. 3ขวบ	อ. 1	อ. 2	รวม	ป.1	ป.2	ป.3	ป.4	ป.5	ป.6	รวม	ม.1	ม.2	ม.3	รวม	ม.4	ม.5	ม.6	รวม	
จรัลอนุสรณ์ 2 690138 (รหัส OBEC) 53020005 (รหัส SMIS) 53101420 (รหัส ONWEB)	ชาย	0	5	4	9	4	3	4	3	6	5	25	4	6	9	19	0	0	0	0	53
	หญิง	0	1	6	7	5	6	4	4	5	7	31	3	6	3	12	0	0	0	0	50
	รวม	0	6	10	16	9	9	8	7	11	12	56	7	12	12	31	0	0	0	0	103
	ห้อง	0	1	1	2	1	1	1	1	1	1	6	1	1	1	3	0	0	0	0	11
ท่าแพอนุสรณ์ 4 690139 (รหัส OBEC) 53020006 (รหัส SMIS) 53101510 (รหัส ONWEB)	ชาย	0	5	2	7	1	6	7	5	7	7	33	0	0	0	0	0	0	0	0	40
	หญิง	0	3	10	13	3	3	5	3	5	5	24	0	0	0	0	0	0	0	0	37
	รวม	0	8	12	20	4	9	12	8	12	12	57	0	0	0	0	0	0	0	0	77
	ห้อง	0	1	1	2	1	1	1	1	1	1	6	0	0	0	0	0	0	0	0	8
บ้านกิ้วเคียน 690142 (รหัส OBEC) 53020007 (รหัส SMIS) 53101613 (รหัส ONWEB)	ชาย	0	1	0	1	2	2	3	4	1	1	13	0	0	0	0	0	0	0	0	14
	หญิง	0	0	0	0	0	1	0	1	2	0	4	0	0	0	0	0	0	0	0	4
	รวม	0	1	0	1	2	3	3	5	3	1	17	0	0	0	0	0	0	0	0	18
	ห้อง	0	1	0	1	1	1	1	1	1	1	6	0	0	0	0	0	0	0	0	7
ท่าปลาอนุสรณ์ 1 690127 (รหัส OBEC) 53020008 (รหัส SMIS) 53101479 (รหัส ONWEB)	ชาย	0	29	23	52	38	42	47	45	40	48	260	0	0	0	0	0	0	0	0	312
	หญิง	0	19	30	49	38	32	36	43	34	46	229	0	0	0	0	0	0	0	0	278
	รวม	0	48	53	101	76	74	83	88	74	94	489	0	0	0	0	0	0	0	0	590
	ห้อง	0	2	2	4	3	3	3	3	3	3	18	0	0	0	0	0	0	0	0	22





ชื่อโรงเรียน รหัสโรงเรียน	เพศ ห้อง	ก่อนประถมศึกษา				ประถมศึกษา							มัธยมศึกษาตอนต้น				มัธยมศึกษาตอนปลาย				รวมทั้งสิ้น
		อ. 3ขวบ	อ. 1	อ. 2	รวม	ป.1	ป.2	ป.3	ป.4	ป.5	ป.6	รวม	ม.1	ม.2	ม.3	รวม	ม.4	ม.5	ม.6	รวม	
นิคมฯสงเคราะห์ 4 690128 (รหัส OBEC) 53020009 (รหัส SMIS) 53101583 (รหัส ONWEB)	ชาย	0	5	4	9	3	2	1	3	3	2	14	0	0	0	0	0	0	0	0	23
	หญิง	0	4	4	8	4	1	4	3	0	4	16	0	0	0	0	0	0	0	0	24
	รวม	0	9	8	17	7	3	5	6	3	6	30	0	0	0	0	0	0	0	0	47
	ห้อง	0	1	1	2	1	1	1	1	1	1	6	0	0	0	0	0	0	0	0	8
น้ำสิงห์ (สนง.สลาภกินเป่งฯ) 690129 (รหัส OBEC) 53020010 (รหัส SMIS) 53101534 (รหัส ONWEB)	ชาย	0	7	5	12	3	6	6	5	9	5	34	0	0	0	0	0	0	0	0	46
	หญิง	0	1	0	1	1	0	0	0	7	5	13	0	0	0	0	0	0	0	0	14
	รวม	0	8	5	13	4	6	6	5	16	10	47	0	0	0	0	0	0	0	0	60
	ห้อง	0	1	1	2	1	1	1	1	1	1	6	0	0	0	0	0	0	0	0	8
สิงห์คอมพิทยา 690130 (รหัส OBEC) 53020011 (รหัส SMIS) 53101856 (รหัส ONWEB)	ชาย	0	4	2	6	3	3	3	8	4	7	28	0	0	0	0	0	0	0	0	34
	หญิง	0	3	7	10	9	5	10	4	8	3	39	0	0	0	0	0	0	0	0	49
	รวม	0	7	9	16	12	8	13	12	12	10	67	0	0	0	0	0	0	0	0	83
	ห้อง	0	1	1	2	1	1	1	1	1	1	6	0	0	0	0	0	0	0	0	8
น้ำพร้าวสามัคคี 690117 (รหัส OBEC) 53020020 (รหัส SMIS) 53101522 (รหัส ONWEB)	ชาย	0	13	11	24	13	11	15	14	16	18	87	18	6	9	33	0	0	0	0	144
	หญิง	0	11	12	23	6	9	15	12	15	15	72	12	8	12	32	0	0	0	0	127
	รวม	0	24	23	47	19	20	30	26	31	33	159	30	14	21	65	0	0	0	0	271
	ห้อง	0	1	1	2	1	1	1	1	1	1	6	1	1	1	3	0	0	0	0	11



ชื่อโรงเรียน รหัสโรงเรียน	เพศ ห้อง	ก่อนประถมศึกษา				ประถมศึกษา							มัธยมศึกษาตอนต้น				มัธยมศึกษาตอนปลาย				รวมทั้งสิ้น
		อ. 3ขวบ	อ. 1	อ. 2	รวม	ป.1	ป.2	ป.3	ป.4	ป.5	ป.6	รวม	ม.1	ม.2	ม.3	รวม	ม.4	ม.5	ม.6	รวม	
บ้านห้วยต้าววิทยา 690118 (รหัส OBEC) 53020021 (รหัส SMIS) 53101765 (รหัส ONWEB)	ชาย	0	2	3	5	2	4	2	3	4	4	19	2	3	2	7	0	0	0	0	31
	หญิง	0	1	0	1	3	3	1	2	1	1	11	2	0	5	7	0	0	0	0	19
	รวม	0	3	3	6	5	7	3	5	5	5	30	4	3	7	14	0	0	0	0	50
	ห้อง	0	1	1	2	1	1	1	1	1	1	6	1	1	1	3	0	0	0	0	11
บ้านน้ำหมัน 690120 (รหัส OBEC) 53020022 (รหัส SMIS) 53101716 (รหัส ONWEB)	ชาย	0	7	7	14	6	3	6	7	12	7	41	5	9	13	27	0	0	0	0	82
	หญิง	0	6	6	12	4	10	8	11	3	14	50	4	9	7	20	0	0	0	0	82
	รวม	0	13	13	26	10	13	14	18	15	21	91	9	18	20	47	0	0	0	0	164
	ห้อง	0	1	1	2	1	1	1	1	1	1	6	1	1	1	3	0	0	0	0	11
บ้านวังหัวดอย 690121 (รหัส OBEC) 53020023 (รหัส SMIS) 53101741 (รหัส ONWEB)	ชาย	0	6	9	15	9	9	6	10	3	3	40	0	0	0	0	0	0	0	0	55
	หญิง	0	4	3	7	6	3	7	9	4	5	34	0	0	0	0	0	0	0	0	41
	รวม	0	10	12	22	15	12	13	19	7	8	74	0	0	0	0	0	0	0	0	96
	ห้อง	0	1	1	2	1	1	1	1	1	1	6	0	0	0	0	0	0	0	0	8
บ้านนาต้นโพธิ์ 690122 (รหัส OBEC) 53020024 (รหัส SMIS) 53101686 (รหัส ONWEB)	ชาย	0	4	5	9	11	5	4	6	7	3	36	0	0	0	0	0	0	0	0	45
	หญิง	0	4	3	7	2	6	3	1	2	3	17	0	0	0	0	0	0	0	0	24
	รวม	0	8	8	16	13	11	7	7	9	6	53	0	0	0	0	0	0	0	0	69
	ห้อง	0	1	1	2	1	1	1	1	1	1	6	0	0	0	0	0	0	0	0	8





ชื่อโรงเรียน รหัสโรงเรียน	เพศ ห้อง	ก่อนประถมศึกษา				ประถมศึกษา							มัธยมศึกษาตอนต้น				มัธยมศึกษาตอนปลาย				รวม ทั้งสิ้น
		อ. 3ขวบ	อ. 1	อ. 2	รวม	ป.1	ป.2	ป.3	ป.4	ป.5	ป.6	รวม	ม.1	ม.2	ม.3	รวม	ม.4	ม.5	ม.6	รวม	
บ้านน้ำลิ 690123 (รหัส OBEC) 53020025 (รหัส SMIS) 53101704 (รหัส ONWEB)	ชาย	0	2	0	2	2	3	4	2	8	2	21	1	9	5	15	0	0	0	0	38
	หญิง	0	1	2	3	2	3	3	4	5	3	20	2	7	5	14	0	0	0	0	37
	รวม	0	3	2	5	4	6	7	6	13	5	41	3	16	10	29	0	0	0	0	75
	ห้อง	0	1	1	2	1	1	1	1	1	1	6	1	1	1	3	0	0	0	0	11
บ้านน้ำต๊ะ 690124 (รหัส OBEC) 53020026 (รหัส SMIS) 53101698 (รหัส ONWEB)	ชาย	0	1	3	4	3	1	3	2	2	1	12	0	0	0	0	0	0	0	0	16
	หญิง	0	4	1	5	0	0	0	2	3	3	8	0	0	0	0	0	0	0	0	13
	รวม	0	5	4	9	3	1	3	4	5	4	20	0	0	0	0	0	0	0	0	29
	ห้อง	0	1	1	2	1	1	1	1	1	1	6	0	0	0	0	0	0	0	0	8
จริมอนุสรณ์ 1 690126 (รหัส OBEC) 53020028 (รหัส SMIS) 53101431 (รหัส ONWEB)	ชาย	0	8	5	13	9	7	7	9	7	3	42	0	0	0	0	0	0	0	0	55
	หญิง	0	2	2	4	6	2	7	10	6	7	38	0	0	0	0	0	0	0	0	42
	รวม	0	10	7	17	15	9	14	19	13	10	80	0	0	0	0	0	0	0	0	97
	ห้อง	0	1	1	2	1	1	1	1	1	1	6	0	0	0	0	0	0	0	0	8
บ้านย่านคู 690101 (รหัส OBEC) 53020032 (รหัส SMIS) 53101730 (รหัส ONWEB)	ชาย	0	2	1	3	2	0	0	3	2	2	9	0	0	0	0	0	0	0	0	12
	หญิง	0	5	2	7	1	3	2	0	1	1	8	0	0	0	0	0	0	0	0	15
	รวม	0	7	3	10	3	3	2	3	3	3	17	0	0	0	0	0	0	0	0	27
	ห้อง	0	1	1	2	1	1	1	1	1	1	6	0	0	0	0	0	0	0	0	8





ชื่อโรงเรียน รหัสโรงเรียน	เพศ ห้อง	ก่อนประถมศึกษา				ประถมศึกษา							มัธยมศึกษาตอนต้น				มัธยมศึกษาตอนปลาย				รวม ทั้งสิ้น
		อ. 3ขวบ	อ. 1	อ. 2	รวม	ป.1	ป.2	ป.3	ป.4	ป.5	ป.6	รวม	ม.1	ม.2	ม.3	รวม	ม.4	ม.5	ม.6	รวม	
บ้านชำบ้อ 690102 (รหัส OBEC) 53020033 (รหัส SMIS) 53101649 (รหัส ONWEB)	ชาย	0	1	1	2	2	4	1	3	6	1	17	0	0	0	0	0	0	0	0	19
	หญิง	0	2	5	7	2	3	1	5	3	3	17	0	0	0	0	0	0	0	0	24
	รวม	0	3	6	9	4	7	2	8	9	4	34	0	0	0	0	0	0	0	0	43
	ห้อง	0	1	1	2	1	1	1	1	1	1	6	0	0	0	0	0	0	0	0	8
ชุมชนผาเลือดวิทยาคาร 690097 (รหัส OBEC) 53020036 (รหัส SMIS) 53101455 (รหัส ONWEB)	ชาย	0	7	13	20	20	10	9	16	14	16	85	17	12	11	40	0	0	0	0	145
	หญิง	0	10	6	16	8	9	8	15	6	12	58	7	11	15	33	0	0	0	0	107
	รวม	0	17	19	36	28	19	17	31	20	28	143	24	23	26	73	0	0	0	0	252
	ห้อง	0	1	1	2	1	1	1	1	1	1	6	1	1	1	3	0	0	0	0	11
อนุบาลท่าปลา (ชุมชนร่วมจิต) 690105 (รหัส OBEC) 53020039 (รหัส SMIS) 53101868 (รหัส ONWEB)	ชาย	11	17	15	43	21	14	22	20	17	14	108	17	18	21	56	0	0	0	0	207
	หญิง	8	11	13	32	12	24	18	14	19	32	119	15	20	15	50	0	0	0	0	201
	รวม	19	28	28	75	33	38	40	34	36	46	227	32	38	36	106	0	0	0	0	408
	ห้อง	1	1	1	3	1	1	2	1	1	1	7	1	1	2	4	0	0	0	0	14
นิคมฯสงเคราะห์ 3 690107 (รหัส OBEC) 53020041 (รหัส SMIS) 53101558 (รหัส ONWEB)	ชาย	0	2	5	7	2	4	5	6	4	8	29	3	11	11	25	0	0	0	0	61
	หญิง	0	3	9	12	4	4	5	1	5	5	24	6	5	8	19	0	0	0	0	55
	รวม	0	5	14	19	6	8	10	7	9	13	53	9	16	19	44	0	0	0	0	116
	ห้อง	0	1	1	2	1	1	1	1	1	1	6	1	1	1	3	0	0	0	0	11



ชื่อโรงเรียน รหัสโรงเรียน	เพศ ห้อง	ก่อนประถมศึกษา				ประถมศึกษา							มัธยมศึกษาตอนต้น				มัธยมศึกษาตอนปลาย				รวมทั้งสิ้น
		อ. 3ขวบ	อ. 1	อ. 2	รวม	ป.1	ป.2	ป.3	ป.4	ป.5	ป.6	รวม	ม.1	ม.2	ม.3	รวม	ม.4	ม.5	ม.6	รวม	
ท่าแพกอนุสรณ์ 1 690108 (รหัส OBEC) 53020042 (รหัส SMIS) 53101492 (รหัส ONWEB)	ชาย	0	0	1	1	2	1	0	0	0	1	4	0	0	0	0	0	0	0	0	5
	หญิง	0	0	0	0	0	3	0	3	1	0	7	0	0	0	0	0	0	0	0	7
	รวม	0	0	1	1	2	4	0	3	1	1	11	0	0	0	0	0	0	0	0	12
	ห้อง	0	0	1	1	1	1	0	1	1	1	5	0	0	0	0	0	0	0	0	6
นิคมฯสงเคราะห์ 2 690132 (รหัส OBEC) 53020043 (รหัส SMIS) 53101546 (รหัส ONWEB)	ชาย	0	6	2	8	4	0	0	1	4	2	11	0	0	0	0	0	0	0	0	19
	หญิง	0	0	0	0	3	2	0	4	0	1	10	0	0	0	0	0	0	0	0	10
	รวม	0	6	2	8	7	2	0	5	4	3	21	0	0	0	0	0	0	0	0	29
	ห้อง	0	1	1	2	1	1	0	1	2	1	6	0	0	0	0	0	0	0	0	8
นิคมฯสงเคราะห์ 1 690133 (รหัส OBEC) 53020044 (รหัส SMIS) 53101571 (รหัส ONWEB)	ชาย	0	3	2	5	6	3	3	8	5	11	36	6	6	6	18	0	0	0	0	59
	หญิง	0	5	5	10	6	13	9	4	0	7	39	5	9	7	21	0	0	0	0	70
	รวม	0	8	7	15	12	16	12	12	5	18	75	11	15	13	39	0	0	0	0	129
	ห้อง	0	1	1	2	1	1	1	1	1	1	6	1	1	1	3	0	0	0	0	11
ท่าแพกอนุสรณ์ 2 690140 (รหัส OBEC) 53020045 (รหัส SMIS) 53101509 (รหัส ONWEB)	ชาย	0	6	6	12	6	2	7	4	4	7	30	0	0	0	0	0	0	0	0	42
	หญิง	0	2	2	4	4	2	3	4	2	6	21	0	0	0	0	0	0	0	0	25
	รวม	0	8	8	16	10	4	10	8	6	13	51	0	0	0	0	0	0	0	0	67
	ห้อง	0	1	1	2	1	1	1	1	1	1	6	0	0	0	0	0	0	0	0	8
รวมอำเภอท่าปลา	ชาย	11	157	147	315	194	169	184	211	204	195	1,157	82	89	105	276	0	0	0	0	1,748
	หญิง	8	109	133	250	150	165	170	186	157	212	1,040	66	85	89	240	0	0	0	0	1,530
	รวม	19	266	280	565	344	334	354	397	361	407	2,197	148	174	194	516	0	0	0	0	3,278
	ห้อง	1	28	28	57	30	30	29	30	31	30	180	10	10	11	31	0	0	0	0	268





ชื่อโรงเรียน รหัสโรงเรียน	เพศ ห้อง	ก่อนประถมศึกษา				ประถมศึกษา						มัธยมศึกษาตอนต้น				มัธยมศึกษาตอนปลาย			รวม ทั้งสิ้น		
		อ. 3ขวบ	อ. 1	อ. 2	รวม	ป.1	ป.2	ป.3	ป.4	ป.5	ป.6	รวม	ม.1	ม.2	ม.3	รวม	ม.4	ม.5		ม.6	รวม
<b>อำเภอป่าตอง</b>																					
บ้านเด่นเหล็ก	ชาย	0	12	6	18	8	8	10	18	10	15	69	14	12	9	35	0	0	0	0	122
690161 (รหัส OBEC)	หญิง	0	8	6	14	9	9	12	15	9	14	68	13	2	9	24	0	0	0	0	106
53020048 (รหัส SMIS)	รวม	0	20	12	32	17	17	22	33	19	29	137	27	14	18	59	0	0	0	0	228
53101911 (รหัส ONWEB)	ห้อง	0	1	1	2	1	1	1	1	1	1	6	1	1	1	3	0	0	0	0	11
<b>บ้านปางเกลือ</b>																					
690175 (รหัส OBEC)	ชาย	0	3	2	5	7	9	8	5	7	12	48	0	0	0	0	0	0	0	0	53
690175 (รหัส OBEC)	หญิง	0	4	1	5	5	5	11	6	8	4	39	0	0	0	0	0	0	0	0	44
53020050 (รหัส SMIS)	รวม	0	7	3	10	12	14	19	11	15	16	87	0	0	0	0	0	0	0	0	97
53102009 (รหัส ONWEB)	ห้อง	0	1	1	2	1	1	1	1	1	1	6	0	0	0	0	0	0	0	0	8
<b>ชุมชนบ้านนากล่า</b>																					
690172 (รหัส OBEC)	ชาย	0	5	7	12	6	7	5	6	7	12	43	8	6	12	26	0	0	0	0	81
690172 (รหัส OBEC)	หญิง	0	4	4	8	1	10	2	5	7	0	25	2	10	13	25	0	0	0	0	58
53020052 (รหัส SMIS)	รวม	0	9	11	20	7	17	7	11	14	12	68	10	16	25	51	0	0	0	0	139
53101900 (รหัส ONWEB)	ห้อง	0	1	1	2	1	1	1	1	1	1	6	1	1	1	3	0	0	0	0	11
<b>บ้านห้วยแมง</b>																					
690173 (รหัส OBEC)	ชาย	0	0	2	2	4	3	3	4	1	4	19	0	0	0	0	0	0	0	0	21
690173 (รหัส OBEC)	หญิง	0	4	3	7	2	8	1	9	1	2	23	0	0	0	0	0	0	0	0	30
53020053 (รหัส SMIS)	รวม	0	4	5	9	6	11	4	13	2	6	42	0	0	0	0	0	0	0	0	51
53102162 (รหัส ONWEB)	ห้อง	0	1	1	2	1	1	1	1	1	1	6	0	0	0	0	0	0	0	0	8





ชื่อโรงเรียน รหัสโรงเรียน	เพศ ห้อง	ก่อนประถมศึกษา				ประถมศึกษา							มัธยมศึกษาตอนต้น				มัธยมศึกษาตอนปลาย				รวมทั้งสิ้น
		อ. 3ขวบ	อ. 1	อ. 2	รวม	ป.1	ป.2	ป.3	ป.4	ป.5	ป.6	รวม	ม.1	ม.2	ม.3	รวม	ม.4	ม.5	ม.6	รวม	
บ้านน้ำไคร้ 690174 (รหัส OBEC) 53020054 (รหัส SMIS) 53101984 (รหัส ONWEB)	ชาย	0	0	3	3	6	4	3	5	6	2	26	0	0	0	0	0	0	0	0	29
	หญิง	0	0	3	3	2	2	3	2	5	5	19	0	0	0	0	0	0	0	0	22
	รวม	0	0	6	6	8	6	6	7	11	7	45	0	0	0	0	0	0	0	0	51
	ห้อง	0	0	1	1	1	1	1	1	1	1	6	0	0	0	0	0	0	0	0	7
บ้านน้าผักฮาด 690169 (รหัส OBEC) 53020055 (รหัส SMIS) 53101960 (รหัส ONWEB)	ชาย	0	1	1	2	4	4	4	1	4	5	22	0	0	0	0	0	0	0	0	24
	หญิง	0	2	4	6	3	4	3	2	3	3	18	0	0	0	0	0	0	0	0	24
	รวม	0	3	5	8	7	8	7	3	7	8	40	0	0	0	0	0	0	0	0	48
	ห้อง	0	1	1	2	1	1	1	1	1	1	6	0	0	0	0	0	0	0	0	8
บ้านห้วยคอม 690151 (รหัส OBEC) 53020057 (รหัส SMIS) 53102071 (รหัส ONWEB)	ชาย	0	10	12	22	6	9	10	15	16	15	71	11	9	10	30	0	0	0	0	123
	หญิง	0	15	8	23	9	6	19	10	11	8	63	7	6	13	26	0	0	0	0	112
	รวม	0	25	20	45	15	15	29	25	27	23	134	18	15	23	56	0	0	0	0	235
	ห้อง	0	1	1	2	1	1	1	1	1	1	6	1	1	1	3	0	0	0	0	11
บ้านห้วยเตือ 690155 (รหัส OBEC) 53020061 (รหัส SMIS) 53102113 (รหัส ONWEB)	ชาย	0	2	2	4	1	4	0	0	3	3	11	0	0	0	0	0	0	0	0	15
	หญิง	0	1	1	2	5	1	1	2	4	0	13	0	0	0	0	0	0	0	0	15
	รวม	0	3	3	6	6	5	1	2	7	3	24	0	0	0	0	0	0	0	0	30
	ห้อง	0	1	1	2	1	1	1	1	1	1	6	0	0	0	0	0	0	0	0	8







ชื่อโรงเรียน รหัสโรงเรียน	เพศ ห้อง	ก่อนประถมศึกษา				ประถมศึกษา							มัธยมศึกษาตอนต้น				มัธยมศึกษาตอนปลาย				รวมทั้งสิ้น
		อ. 3ขวบ	อ. 1	อ. 2	รวม	ป.1	ป.2	ป.3	ป.4	ป.5	ป.6	รวม	ม.1	ม.2	ม.3	รวม	ม.4	ม.5	ม.6	รวม	
บ้านม่วง 690157 (รหัส OBEC) 53020063 (รหัส SMIS) 53102034 (รหัส ONWEB)	ชาย	0	4	5	9	8	7	7	4	8	7	41	0	0	0	0	0	0	0	0	50
	หญิง	0	3	8	11	6	7	6	8	7	6	40	0	0	0	0	0	0	0	0	51
	รวม	0	7	13	20	14	14	13	12	15	13	81	0	0	0	0	0	0	0	0	101
	ห้อง	0	1	1	2	1	1	1	1	1	1	6	0	0	0	0	0	0	0	0	8
บ้านทรายขาว 690158 (รหัส OBEC) 53020064 (รหัส SMIS) 53101947 (รหัส ONWEB)	ชาย	0	1	1	2	2	2	4	4	3	2	17	0	0	0	0	0	0	0	0	19
	หญิง	0	3	2	5	3	2	5	6	2	3	21	0	0	0	0	0	0	0	0	26
	รวม	0	4	3	7	5	4	9	10	5	5	38	0	0	0	0	0	0	0	0	45
	ห้อง	0	1	1	2	1	1	1	1	1	1	6	0	0	0	0	0	0	0	0	8
บ้านหนองแห้ว 690159 (รหัส OBEC) 53020065 (รหัส SMIS) 53102060 (รหัส ONWEB)	ชาย	0	4	5	9	3	3	5	5	6	0	22	0	0	0	0	0	0	0	0	31
	หญิง	0	1	2	3	2	4	3	4	3	0	16	0	0	0	0	0	0	0	0	19
	รวม	0	5	7	12	5	7	8	9	9	0	38	0	0	0	0	0	0	0	0	50
	ห้อง	0	1	1	2	1	1	1	1	1	0	5	0	0	0	0	0	0	0	0	7
บ้านปากปาด 690146 (รหัส OBEC) 53020070 (รหัส SMIS) 53101996 (รหัส ONWEB)	ชาย	0	10	7	17	13	9	10	10	9	10	61	9	15	13	37	0	0	0	0	115
	หญิง	0	5	5	10	6	9	7	3	14	8	47	14	6	12	32	0	0	0	0	89
	รวม	0	15	12	27	19	18	17	13	23	18	108	23	21	25	69	0	0	0	0	204
	ห้อง	0	1	1	2	1	1	1	1	1	1	6	1	1	1	3	0	0	0	0	11
ชุมชนไกรลาสวิทยาคม 690143 (รหัส OBEC) 53020072 (รหัส SMIS) 53101870 (รหัส ONWEB)	ชาย	10	12	18	40	26	22	21	16	18	24	127	0	0	0	0	0	0	0	0	167
	หญิง	15	17	13	45	13	21	23	28	21	18	124	0	0	0	0	0	0	0	0	169
	รวม	25	29	31	85	39	43	44	44	39	42	251	0	0	0	0	0	0	0	0	336
	ห้อง	1	1	1	3	1	1	1	1	1	1	6	0	0	0	0	0	0	0	0	9





ชื่อโรงเรียน รหัสโรงเรียน	เพศ ห้อง	ก่อนประถมศึกษา				ประถมศึกษา							มัธยมศึกษาตอนต้น				มัธยมศึกษาตอนปลาย				รวมทั้งสิ้น
		อ. 3ขวบ	อ. 1	อ. 2	รวม	ป.1	ป.2	ป.3	ป.4	ป.5	ป.6	รวม	ม.1	ม.2	ม.3	รวม	ม.4	ม.5	ม.6	รวม	
บ้านห้วยไคร้ 690144 (รหัส OBEC) 53020073 (รหัส SMIS) 53102101 (รหัส ONWEB)	ชาย	0	0	4	4	3	2	2	6	1	3	17	0	4	2	6	0	0	0	0	27
	หญิง	0	1	1	2	3	1	2	4	4	2	16	0	1	1	2	0	0	0	0	20
	รวม	0	1	5	6	6	3	4	10	5	5	33	0	5	3	8	0	0	0	0	47
	ห้อง	0	1	1	2	1	1	1	1	1	1	6	0	1	1	2	0	0	0	0	10
บ้านห้วยมุ่น 690165 (รหัส OBEC) 53020075 (รหัส SMIS) 53102149 (รหัส ONWEB)	ชาย	0	7	8	15	11	15	15	15	10	10	76	9	9	18	36	0	0	0	0	127
	หญิง	0	14	11	25	12	11	16	8	19	17	83	6	15	13	34	0	0	0	0	142
	รวม	0	21	19	40	23	26	31	23	29	27	159	15	24	31	70	0	0	0	0	269
	ห้อง	0	1	1	2	1	1	1	1	1	1	6	1	1	1	3	0	0	0	0	11
บ้านห้วยโป่ง 690166 (รหัส OBEC) 53020076 (รหัส SMIS) 53102137 (รหัส ONWEB)	ชาย	0	2	2	4	1	5	4	2	1	0	13	0	0	0	0	0	0	0	0	17
	หญิง	0	1	4	5	3	0	2	4	2	1	12	0	0	0	0	0	0	0	0	17
	รวม	0	3	6	9	4	5	6	6	3	1	25	0	0	0	0	0	0	0	0	34
	ห้อง	0	1	1	2	1	1	1	1	1	1	6	0	0	0	0	0	0	0	0	8
บ้านโป่งพาน 690168 (รหัส OBEC) 53020078 (รหัส SMIS) 53102022 (รหัส ONWEB)	ชาย	0	3	1	4	1	0	3	2	0	0	6	0	0	0	0	0	0	0	0	10
	หญิง	0	3	3	6	3	1	2	2	2	3	13	0	0	0	0	0	0	0	0	19
	รวม	0	6	4	10	4	1	5	4	2	3	19	0	0	0	0	0	0	0	0	29
	ห้อง	0	1	1	2	1	1	1	1	1	1	6	0	0	0	0	0	0	0	0	8
ป่ากั้งวิทยา 690115 (รหัส OBEC) 53020014 (รหัส SMIS) 53101807 (รหัส ONWEB)	ชาย	0	7	3	10	8	7	3	7	5	13	43	10	10	5	25	0	0	0	0	78
	หญิง	0	5	4	9	6	6	4	2	14	5	37	8	12	12	32	0	0	0	0	78
	รวม	0	12	7	19	14	13	7	9	19	18	80	18	22	17	57	0	0	0	0	156
	ห้อง	0	1	1	2	1	1	1	1	1	1	6	1	1	1	3	0	0	0	0	11



ชื่อโรงเรียน รหัสโรงเรียน	เพศ ห้อง	ก่อนประถมศึกษา				ประถมศึกษา							มัธยมศึกษาตอนต้น				มัธยมศึกษาตอนปลาย				รวมทั้งสิ้น
		อ. 3ขวบ	อ. 1	อ. 2	รวม	ป.1	ป.2	ป.3	ป.4	ป.5	ป.6	รวม	ม.1	ม.2	ม.3	รวม	ม.4	ม.5	ม.6	รวม	
บ้านห้วยผึ้ง 690116 (รหัส OBEC) 53020015 (รหัส SMIS) 53101777 (รหัส ONWEB)	ชาย	0	10	4	14	1	8	8	4	3	7	31	11	5	4	20	0	0	0	0	65
	หญิง	0	6	2	8	6	2	2	5	3	4	22	3	8	5	16	0	0	0	0	46
	รวม	0	16	6	22	7	10	10	9	6	11	53	14	13	9	36	0	0	0	0	111
	ห้อง	0	1	1	2	1	1	1	1	1	1	6	1	1	1	3	0	0	0	0	11
ไผ่งามวิทยา 690119 (รหัส OBEC) 53020016 (รหัส SMIS) 53101820 (รหัส ONWEB)	ชาย	0	3	1	4	3	3	2	4	3	3	18	0	0	0	0	0	0	0	0	22
	หญิง	0	1	2	3	2	1	0	2	1	0	6	0	0	0	0	0	0	0	0	9
	รวม	0	4	3	7	5	4	2	6	4	3	24	0	0	0	0	0	0	0	0	31
	ห้อง	0	1	1	2	1	1	1	1	1	1	6	0	0	0	0	0	0	0	0	8
บ้านงอมมด 690173 (รหัส OBEC) 53020053 (รหัส SMIS) 53102162 (รหัส ONWEB)	ชาย	0	1	3	4	5	2	2	1	3	2	15	0	0	0	0	0	0	0	0	19
	หญิง	0	1	3	4	5	1	3	3	2	8	22	0	0	0	0	0	0	0	0	26
	รวม	0	2	6	8	10	3	5	4	5	10	37	0	0	0	0	0	0	0	0	45
	ห้อง	0	1	1	2	1	1	1	1	1	1	6	0	0	0	0	0	0	0	0	8
ราชประชานุเคราะห์ 13 690114 (รหัส OBEC) 53020019 (รหัส SMIS) 53101832 (รหัส ONWEB)	ชาย	0	5	10	15	2	7	8	10	6	9	42	12	8	10	30	0	0	0	0	87
	หญิง	0	11	11	22	8	5	6	7	3	10	39	10	11	12	33	0	0	0	0	94
	รวม	0	16	21	37	10	12	14	17	9	19	81	22	19	22	63	0	0	0	0	181
	ห้อง	0	1	1	2	1	1	1	1	1	1	6	1	1	1	3	0	0	0	0	11
รวมอำเภอหน้าป่าด	ชาย	10	102	107	219	129	140	137	144	130	158	838	84	78	83	245	0	0	0	0	1,302
	หญิง	15	110	101	226	114	116	133	137	145	121	766	63	71	90	224	0	0	0	0	1,216
	รวม	25	212	208	445	243	256	270	281	275	279	1,604	147	149	173	469	0	0	0	0	2,518
	ห้อง	1	21	22	44	22	22	22	22	22	21	131	8	9	9	26	0	0	0	0	201



ชื่อโรงเรียน รหัสโรงเรียน	เพศ ห้อง	ก่อนประถมศึกษา				ประถมศึกษา							มัธยมศึกษาตอนต้น				มัธยมศึกษาตอนปลาย				รวม ทั้งสิ้น
		อ. 3ขวบ	อ. 1	อ. 2	รวม	ป.1	ป.2	ป.3	ป.4	ป.5	ป.6	รวม	ม.1	ม.2	ม.3	รวม	ม.4	ม.5	ม.6	รวม	
<b>อำเภอปากท่อ</b>																					
ชุมชนวัดมหาธาตุ	ชาย	0	2	1	3	1	2	0	6	4	3	16	0	2	0	2	0	0	0	0	21
690235 (รหัส OBEC)	หญิง	0	3	2	5	1	2	2	5	5	2	17	0	0	0	0	0	0	0	0	22
53020080 (รหัส SMIS)	รวม	0	5	3	8	2	4	2	11	9	5	33	0	2	0	2	0	0	0	0	43
53102204 (รหัส ONWEB)	ห้อง	0	1	1	2	1	1	1	1	1	1	6	0	1	0	1	0	0	0	0	9
<b>บ้านห้วยลึก</b>																					
ชาย	0	6	4	10	8	12	11	14	18	12	75	3	3	3	9	0	0	0	0	94	
690238 (รหัส OBEC)	หญิง	0	5	5	10	8	10	7	13	8	54	2	3	1	6	0	0	0	0	70	
53020083 (รหัส SMIS)	รวม	0	11	9	20	16	22	18	27	26	129	5	6	4	15	0	0	0	0	164	
53102307 (รหัส ONWEB)	ห้อง	0	1	1	2	1	1	1	1	1	6	1	1	1	3	0	0	0	0	11	
<b>บ้านนาไพร</b>																					
ชาย	0	0	4	4	5	4	5	6	9	6	35	2	2	2	6	0	0	0	0	45	
690247 (รหัส OBEC)	หญิง	0	2	2	4	2	5	4	5	6	28	4	2	7	13	0	0	0	0	45	
53020084 (รหัส SMIS)	รวม	0	2	6	8	7	9	9	11	12	63	6	4	9	19	0	0	0	0	90	
53102253 (รหัส ONWEB)	ห้อง	0	1	1	2	1	1	1	1	1	6	1	1	1	3	0	0	0	0	11	
<b>วัดโพธิ์ชัย</b>																					
ชาย	0	7	2	9	5	7	6	6	3	3	30	0	0	0	0	0	0	0	0	39	
690244 (รหัส OBEC)	หญิง	0	4	3	7	9	7	1	0	6	27	0	0	0	0	0	0	0	0	34	
53020086 (รหัส SMIS)	รวม	0	11	5	16	14	14	7	6	9	57	0	0	0	0	0	0	0	0	73	
53102332 (รหัส ONWEB)	ห้อง	0	1	1	2	1	1	1	1	1	6	0	0	0	0	0	0	0	0	8	
<b>บ้านนาหน้า</b>																					
ชาย	0	5	0	5	4	4	2	3	5	3	21	0	0	0	0	0	0	0	0	26	
690245 (รหัส OBEC)	หญิง	0	0	4	4	5	4	2	3	5	23	0	0	0	0	0	0	0	0	27	
53020087 (รหัส SMIS)	รวม	0	5	4	9	9	8	4	6	10	44	0	0	0	0	0	0	0	0	53	
53102277 (รหัส ONWEB)	ห้อง	0	1	1	2	1	1	1	1	1	6	0	0	0	0	0	0	0	0	8	



ชื่อโรงเรียน รหัสโรงเรียน	เพศ ห้อง	ก่อนประถมศึกษา				ประถมศึกษา							มัธยมศึกษาตอนต้น				มัธยมศึกษาตอนปลาย				รวม ทั้งสิ้น
		อ. 3ขวบ	อ. 1	อ. 2	รวม	ป.1	ป.2	ป.3	ป.4	ป.5	ป.6	รวม	ม.1	ม.2	ม.3	รวม	ม.4	ม.5	ม.6	รวม	
วัดปากไผ่ 690246 (รหัส OBEC) 53020088 (รหัส SMIS) 53102320 (รหัส ONWEB)	ชาย	0	6	5	11	5	3	5	3	4	2	22	0	0	0	0	0	0	0	0	33
	หญิง	0	8	5	13	6	4	4	2	6	0	22	0	0	0	0	0	0	0	0	35
	รวม	0	14	10	24	11	7	9	5	10	2	44	0	0	0	0	0	0	0	0	68
	ห้อง	0	1	1	2	1	1	1	1	1	1	6	0	0	0	0	0	0	0	0	8
บ้านไร่ตีนตึก 690243 (รหัส OBEC) 53020089 (รหัส SMIS) 53102289 (รหัส ONWEB)	ชาย	0	0	1	1	1	2	6	0	1	0	10	0	0	0	0	0	0	0	0	11
	หญิง	0	0	0	0	1	2	0	3	1	3	10	0	0	0	0	0	0	0	0	10
	รวม	0	0	1	1	2	4	6	3	2	3	20	0	0	0	0	0	0	0	0	21
	ห้อง	0	0	1	1	1	1	1	1	1	1	6	0	0	0	0	0	0	0	0	7
วัดวังทอง 690239 (รหัส OBEC) 53020090 (รหัส SMIS) 53102356 (รหัส ONWEB)	ชาย	0	1	2	3	5	2	1	4	1	4	17	0	0	0	0	0	0	0	0	20
	หญิง	0	3	5	8	3	2	2	3	2	4	16	0	0	0	0	0	0	0	0	24
	รวม	0	4	7	11	8	4	3	7	3	8	33	0	0	0	0	0	0	0	0	44
	ห้อง	0	1	1	2	1	1	1	1	1	1	6	0	0	0	0	0	0	0	0	8
อนุบาลปากท่า (วัดวังขวัญฯ) 690241 (รหัส OBEC) 53020092 (รหัส SMIS) 53102381 (รหัส ONWEB)	ชาย	0	10	9	19	8	7	6	8	7	3	39	0	0	0	0	0	0	0	0	58
	หญิง	0	8	10	18	5	3	8	6	5	2	29	0	0	0	0	0	0	0	0	47
	รวม	0	18	19	37	13	10	14	14	12	5	68	0	0	0	0	0	0	0	0	105
	ห้อง	0	1	1	2	1	1	1	1	1	1	6	0	0	0	0	0	0	0	0	8
บ้านห้วยสูง 690242 (รหัส OBEC) 53020093 (รหัส SMIS) 53102319 (รหัส ONWEB)	ชาย	0	2	3	5	3	5	5	4	2	6	25	1	3	2	6	0	0	0	0	36
	หญิง	0	1	4	5	4	2	8	5	3	6	28	0	3	6	9	0	0	0	0	42
	รวม	0	3	7	10	7	7	13	9	5	12	53	1	6	8	15	0	0	0	0	78
	ห้อง	0	1	1	2	1	1	1	1	1	1	6	1	1	1	3	0	0	0	0	11





ชื่อโรงเรียน รหัสโรงเรียน	เพศ ห้อง	ก่อนประถมศึกษา				ประถมศึกษา							มัธยมศึกษาตอนต้น				มัธยมศึกษาตอนปลาย				รวม ทั้งสิ้น
		อ. 3ขวบ	อ. 1	อ. 2	รวม	ป.1	ป.2	ป.3	ป.4	ป.5	ป.6	รวม	ม.1	ม.2	ม.3	รวม	ม.4	ม.5	ม.6	รวม	
บ้านนาแซง 690232 (รหัส OBEC) 53020096 (รหัส SMIS) 53102241 (รหัส ONWEB)	ชาย	0	6	5	11	9	12	16	13	9	5	64	0	0	0	0	0	0	0	0	75
	หญิง	0	5	13	18	7	13	9	14	5	12	60	0	0	0	0	0	0	0	0	78
	รวม	0	11	18	29	16	25	25	27	14	17	124	0	0	0	0	0	0	0	0	153
	ห้อง	0	1	1	2	1	1	1	1	1	1	6	0	0	0	0	0	0	0	0	8
บ้านนาไร่เดียว 690234 (รหัส OBEC) 53020098 (รหัส SMIS) 53102265 (รหัส ONWEB)	ชาย	0	2	0	2	0	5	3	4	2	0	14	0	0	0	0	0	0	0	0	16
	หญิง	0	4	0	4	0	2	4	1	1	4	12	0	0	0	0	0	0	0	0	16
	รวม	0	6	0	6	0	7	7	5	3	4	26	0	0	0	0	0	0	0	0	32
	ห้อง	0	1	0	1	0	1	1	1	1	1	5	0	0	0	0	0	0	0	0	6
รวมอำเภอปากท่า	ชาย	0	47	36	83	54	65	66	71	65	47	368	6	10	7	23	0	0	0	0	474
	หญิง	0	43	53	96	51	56	51	60	53	55	326	6	8	14	28	0	0	0	0	450
	รวม	0	90	89	179	105	121	117	131	118	102	694	12	18	21	51	0	0	0	0	924
	ห้อง	0	11	11	22	11	12	12	12	12	12	71	3	4	3	10	0	0	0	0	103
<b>อำเภอบ้านโคก</b>																					
บ้านม่วงชุม 690278 (รหัส OBEC) 53020100 (รหัส SMIS) 53102460 (รหัส ONWEB)	ชาย	0	6	8	14	7	6	5	4	1	3	26	0	0	0	0	0	0	0	0	40
	หญิง	0	4	9	13	1	6	3	7	7	8	32	0	0	0	0	0	0	0	0	45
	รวม	0	10	17	27	8	12	8	11	8	11	58	0	0	0	0	0	0	0	0	85
	ห้อง	0	1	1	2	1	1	1	1	1	1	6	0	0	0	0	0	0	0	0	8
วัดนาขุม 690279 (รหัส OBEC) 53020101 (รหัส SMIS) 53102526 (รหัส ONWEB)	ชาย	0	4	3	7	3	3	5	5	3	2	21	0	0	0	0	0	0	0	0	28
	หญิง	0	7	3	10	2	4	3	7	6	4	26	0	0	0	0	0	0	0	0	36
	รวม	0	11	6	17	5	7	8	12	9	6	47	0	0	0	0	0	0	0	0	64
	ห้อง	0	1	1	2	1	1	1	1	1	1	6	0	0	0	0	0	0	0	0	8





ชื่อโรงเรียน รหัสโรงเรียน	เพศ ห้อง	ก่อนประถมศึกษา				ประถมศึกษา							มัธยมศึกษาตอนต้น				มัธยมศึกษาตอนปลาย				รวม ทั้งสิ้น
		อ. 3ขวบ	อ. 1	อ. 2	รวม	ป.1	ป.2	ป.3	ป.4	ป.5	ป.6	รวม	ม.1	ม.2	ม.3	รวม	ม.4	ม.5	ม.6	รวม	
ไทยรัฐวิทยา 106 (บ้านนาบัว) 690280 (รหัส OBEC) 53020102 (รหัส SMIS) 53102411 (รหัส ONWEB)	ชาย	0	10	4	14	5	14	10	3	13	8	53	0	0	0	0	0	0	0	0	67
	หญิง	0	3	4	7	10	12	12	7	8	5	54	0	0	0	0	0	0	0	0	61
	รวม	0	13	8	21	15	26	22	10	21	13	107	0	0	0	0	0	0	0	0	128
	ห้อง	0	1	1	2	1	1	1	1	1	1	6	0	0	0	0	0	0	0	0	8
บ้านปางคอม 690289 (รหัส OBEC) 53020103 (รหัส SMIS) 53102459 (รหัส ONWEB)	ชาย	0	0	2	2	4	3	5	4	5	5	26	0	0	0	0	0	0	0	0	28
	หญิง	0	4	0	4	2	2	2	1	3	7	17	0	0	0	0	0	0	0	0	21
	รวม	0	4	2	6	6	5	7	5	8	12	43	0	0	0	0	0	0	0	0	49
	ห้อง	0	1	1	2	1	1	1	1	1	1	6	0	0	0	0	0	0	0	0	8
บ้านบ่อเบี้ย 690290 (รหัส OBEC) 53020104 (รหัส SMIS) 53102447 (รหัส ONWEB)	ชาย	0	1	2	3	5	6	2	3	3	3	22	9	7	9	25	0	0	0	0	50
	หญิง	0	1	6	7	1	4	2	1	4	3	15	10	9	5	24	0	0	0	0	46
	รวม	0	2	8	10	6	10	4	4	7	6	37	19	16	14	49	0	0	0	0	96
	ห้อง	0	1	1	2	1	1	1	1	1	1	6	1	1	1	3	0	0	0	0	11
บ้านเด่นชาติ 690291 (รหัส OBEC) 53020105 (รหัส SMIS) 53102400 (รหัส ONWEB)	ชาย	0	0	3	3	2	1	2	0	0	3	8	0	0	0	0	0	0	0	0	11
	หญิง	0	1	3	4	3	0	1	0	0	1	5	0	0	0	0	0	0	0	0	9
	รวม	0	1	6	7	5	1	3	0	0	4	13	0	0	0	0	0	0	0	0	20
	ห้อง	0	1	1	2	1	1	1	0	0	1	4	0	0	0	0	0	0	0	0	6
บ้านห้วยยาง 690292 (รหัส OBEC) 53020106 (รหัส SMIS) 53102502 (รหัส ONWEB)	ชาย	0	6	7	13	5	6	4	3	4	3	25	8	5	6	19	0	0	0	0	57
	หญิง	0	3	4	7	6	2	7	6	3	6	30	4	6	5	15	0	0	0	0	52
	รวม	0	9	11	20	11	8	11	9	7	9	55	12	11	11	34	0	0	0	0	109
	ห้อง	0	1	1	2	1	1	1	1	1	1	6	1	1	1	3	0	0	0	0	11





ชื่อโรงเรียน รหัสโรงเรียน	เพศ ห้อง	ก่อนประถมศึกษา				ประถมศึกษา							มัธยมศึกษาตอนต้น				มัธยมศึกษาตอนปลาย				รวมทั้งสิ้น
		อ. 3ขวบ	อ. 1	อ. 2	รวม	ป.1	ป.2	ป.3	ป.4	ป.5	ป.6	รวม	ม.1	ม.2	ม.3	รวม	ม.4	ม.5	ม.6	รวม	
บ้านน้ำแพ 690283 (รหัส OBEC) 53020107 (รหัส SMIS) 53102423 (รหัส ONWEB)	ชาย	0	1	1	2	2	2	3	4	3	2	16	0	0	0	0	0	0	0	0	18
	หญิง	0	3	3	6	1	1	5	1	4	1	13	0	0	0	0	0	0	0	0	19
	รวม	0	4	4	8	3	3	8	5	7	3	29	0	0	0	0	0	0	0	0	37
	ห้อง	0	1	1	2	1	1	1	1	1	1	6	0	0	0	0	0	0	0	0	8
อนุบาลบ้านโคก 690281 (รหัส OBEC) 53020108 (รหัส SMIS) 53102540 (รหัส ONWEB)	ชาย	0	9	19	28	8	11	15	10	10	11	65	0	0	0	0	0	0	0	0	93
	หญิง	0	16	5	21	14	6	14	12	11	14	71	0	0	0	0	0	0	0	0	92
	รวม	0	25	24	49	22	17	29	22	21	25	136	0	0	0	0	0	0	0	0	185
	ห้อง	0	1	1	2	1	1	1	1	1	1	6	0	0	0	0	0	0	0	0	8
บ้านห้วยครั่ง 690282 (รหัส OBEC) 53020109 (รหัส SMIS) 53102484 (รหัส ONWEB)	ชาย	0	3	3	6	2	2	2	4	2	3	15	0	0	0	0	0	0	0	0	21
	หญิง	0	4	3	7	4	2	2	3	3	0	14	0	0	0	0	0	0	0	0	21
	รวม	0	7	6	13	6	4	4	7	5	3	29	0	0	0	0	0	0	0	0	42
	ห้อง	0	1	1	2	1	1	1	1	1	1	6	0	0	0	0	0	0	0	0	8
วัดจอมแจ้ง 690284 (รหัส OBEC) 53020110 (รหัส SMIS) 53102514 (รหัส ONWEB)	ชาย	0	6	6	12	3	16	14	9	5	7	54	0	0	0	0	0	0	0	0	66
	หญิง	0	9	9	18	8	11	10	8	11	9	57	0	0	0	0	0	0	0	0	75
	รวม	0	15	15	30	11	27	24	17	16	16	111	0	0	0	0	0	0	0	0	141
	ห้อง	0	1	1	2	1	1	1	1	1	1	6	0	0	0	0	0	0	0	0	8
วัดวังส้มพันธ์ 690286 (รหัส OBEC) 53020112 (รหัส SMIS) 53102538 (รหัส ONWEB)	ชาย	0	3	0	3	7	6	4	9	2	4	32	0	0	0	0	0	0	0	0	35
	หญิง	0	4	5	9	1	5	2	6	4	3	21	0	0	0	0	0	0	0	0	30
	รวม	0	7	5	12	8	11	6	15	6	7	53	0	0	0	0	0	0	0	0	65
	ห้อง	0	1	1	2	1	1	1	1	1	1	6	0	0	0	0	0	0	0	0	8







ชื่อโรงเรียน รหัสโรงเรียน	เพศ ห้อง	ก่อนประถมศึกษา				ประถมศึกษา						มัธยมศึกษาตอนต้น				มัธยมศึกษาตอนปลาย				รวม ทั้งสิ้น	
		อ. 3ขวบ	อ. 1	อ. 2	รวม	ป.1	ป.2	ป.3	ป.4	ป.5	ป.6	รวม	ม.1	ม.2	ม.3	รวม	ม.4	ม.5	ม.6		รวม
ชด.ศึกษาสงเคราะห์ 1 690287 (รหัส OBEC) 53020113 (รหัส SMIS) 53102393 (รหัส ONWEB)	ชาย	0	5	7	12	5	2	2	6	1	1	17	0	0	0	0	0	0	0	0	29
	หญิง	0	2	3	5	2	2	3	2	0	3	12	0	0	0	0	0	0	0	0	17
	รวม	0	7	10	17	7	4	5	8	1	4	29	0	0	0	0	0	0	0	0	46
	ห้อง	0	1	1	2	1	1	1	1	1	1	6	0	0	0	0	0	0	0	0	8
บ้านน้ำลัดสามัคคี 690288 (รหัส OBEC) 53020114 (รหัส SMIS) 53102435 (รหัส ONWEB)	ชาย	0	3	3	6	4	5	3	2	4	7	25	0	0	0	0	0	0	0	0	31
	หญิง	0	2	1	3	4	5	1	2	6	3	21	0	0	0	0	0	0	0	0	24
	รวม	0	5	4	9	8	10	4	4	10	10	46	0	0	0	0	0	0	0	0	55
	ห้อง	0	1	1	2	1	1	1	1	1	1	6	0	0	0	0	0	0	0	0	8
รวมอำเภอบ้านโคก	ชาย	0	57	68	125	62	83	76	66	56	62	405	17	12	15	44	0	0	0	0	574
	หญิง	0	63	58	121	59	62	67	63	70	67	388	14	15	10	39	0	0	0	0	548
	รวม	0	120	126	246	121	145	143	129	126	129	793	31	27	25	83	0	0	0	0	1,122
	ห้อง	0	14	14	28	14	14	14	13	13	14	82	2	2	2	6	0	0	0	0	116
รวมทั้งสิ้น	ชาย	21	363	358	742	439	457	463	492	455	462	2,768	189	189	210	588	0	0	0	0	4,098
	หญิง	23	325	345	693	374	399	421	446	425	455	2,520	149	179	203	531	0	0	0	0	3,744
	รวม	44	688	703	1,435	813	856	884	938	880	917	5,288	338	368	413	1,119	0	0	0	0	7,842
	ห้อง	2	74	75	151	77	78	77	77	78	77	464	23	25	25	73	0	0	0	0	688



